

HOTĂRÂREA NR. 56
Din 23.12.2021

Privind rectificarea bugetului local pe anul 2021

Consiliul Local Băișoara întrunit în ședința extraordinară de îndată din data de 23.12.2021

Având în vedere:

- Referatul de aprobare, ca instrument de prezentare și motivare, semnat de inițiator;
- Rapoartele compartimentelor de resort din cadrul aparatului de specialitate al primarului;

Având în vedere prevederile:

Legii nr. 15/2021 Legea bugetului de stat pentru anul 2021,
Legii nr. 273/2006- Lege privind finanțele publice locale, cu modificările și completările ulterioare,
Adresa nr 44170/15.12.2021 al Consiliului Județean Cluj și HG 1264/17.12.2021

În temeiul drepturilor conferite de art. 139 din OUG nr. 57/2019 privind Codul administrativ, Consiliul Local Băișoara

HOTĂRĂȘTE

Art.1. Se aprobă rectificarea bugetului local al comunei Băișoara, conform anexei nr.1.

Art.2. Se aprobă lista de investiții rectificată pentru anul 2021, conform anexei nr 2 la prezenta hotărâre.

Art.3. Repartizarea veniturilor și cheltuielilor pe capitole și subcapitole, articole și aliniate sunt cele prevăzute în anexa 1 și anexa 2 atât pentru venituri cât și pentru cheltuieli.

Art.4. Cu ducerea la îndeplinire a prezentei hotărâri se însărcinează Primarul comunei Băișoara și compartimentul contabilitate.

Art. 5. Prezenta hotărâre se va comunica Primarului comunei Băișoara și Instituției Prefectului Județul Cluj în condițiile legii.

CONSILIERI
TOTAL- 11
PREZENȚI-
VOTURI PENTRU-
VOTURI CONTRA-
ABȚINERE-

PREȘEDINTE DE ȘEDINȚĂ
MATEI IOAN-CIPRIAN



CONTRASEMNEAZĂ
SECRETAR GENERAL
JR. BUDAI BELA

ANEXA NR. 1
Hotărârea nr. 56
din 23.12.2021

DENUMIREA INDICATORILOR	Cod rand	Cod Indicator	Program aprobat	Influenta	Program rectificat	Program trimestrial			
						Trim I	Trim II	Trim III	Trim IV
TOTAL VENITURI	1	00.01	13.739.550	200.820	13.940.370	977.900	6.726.250	4.127.900	2.108.320
VENITURI PROPRII	2	49.90	2.974.250	21.820	2.996.070	710.600	667.550	899.600	718.320
I. VENITURI CURENTE	3	00.02	4.708.050	200.820	4.908.870	961.600	1.057.850	1.291.100	1.598.320
A. VENITURI FISCALE	4	00.03	4.580.250	200.820	4.781.070	924.100	1.029.550	1.258.300	1.569.120
A1. IMPOZIT PE VENIT, PROFIT SI CASTIGURI DIN CAPITAL	5	00.04	2.073.300	21.820	2.095.120	390.000	509.000	618.000	578.120
A12. IMPOZIT PE VENIT, PROFIT, SI CASTIGURI DIN CAPITAL DE LA PERSOANE FIZICE	6	00.06	2.073.300	21.820	2.095.120	390.000	509.000	618.000	578.120
Impozit pe venit	7	03.02	6.300	0	6.300	2.000	2.000	2.000	300
Impozitul pe veniturile din transferul proprietatilor imobiliare din patrimoniul personal	8	03.02.18	6.300	0	6.300	2.000	2.000	2.000	300
Cote si sume defalcate din impozitul pe venit	9	04.02	2.067.000	21.820	2.088.820	368.000	507.000	616.000	577.820
Cote defalcate din impozitul pe venit	10	04.02.01	445.000	0	445.000	105.000	105.000	110.000	125.000
Sume alocate din cotele defalcate din impozitul pe venit pentru echilibrarea bugetelor locale	11	04.02.04	1.255.000	21.820	1.276.820	263.000	280.000	332.000	381.820
Sume repartizate din Fondul la dispozitia Consiliului Judetean	12	04.02.05	367.000	0	367.000	0	122.000	174.000	71.000
A3. IMPOZITE SI TAXE PE PROPRIETATE	13	00.09	586.500	0	586.500	205.100	81.300	216.100	84.000
Impozite si taxe pe proprietate	14	07.02	586.500	0	586.500	205.100	81.300	216.100	84.000
Impozit pe cladiri	15	07.02.01	287.700	0	287.700	78.100	41.500	126.600	41.500
Impozit pe cladiri - PF	16	07.02.01.01	140.100	0	140.100	35.500	10.500	83.600	10.500
Impozit pe cladiri - PJ	17	07.02.01.02	147.600	0	147.600	42.600	31.000	43.000	31.000
Impozit pe terenuri	18	07.02.02	277.300	0	277.300	123.000	34.300	83.000	37.000
Impozit pe terenuri - PF	19	07.02.02.01	98.000	0	98.000	54.500	14.500	14.500	14.500
Impozit pe terenuri - PJ	20	07.02.02.02	5.000	0	5.000	1.000	1.000	1.500	1.500
Impozit pe terenurile extravilane	21	07.02.02.03	174.300	0	174.300	67.500	18.800	67.000	21.000
Taxe judiciare de timbru, taxe de timbru pentru activitatea notariala si alte taxe de timbru	22	07.02.03	21.500	0	21.500	4.000	5.500	6.500	5.500

DENUMIREA INDICATORILOR	Cod rand	Cod indicator	Program aprobat	Influenta	Program rectificat	Program trimestrial			
						Trim I	Trim II	Trim III	Trim IV
A4. IMPOZITE SI TAXE PE BUNURI SI SERVICII	23	00.10	1.885.200	179.000	2.064.200	315.000	434.500	412.450	902.250
Sume defalcate din TVA	24	11.02	1.753.000	179.000	1.932.000	251.000	412.000	389.000	880.000
Sume defalcate din taxa pe valoarea adaugata pentru finantarea cheltuielilor descentralizate la nivelul comunelor, oraselor, municipiilor, sectoarelor si Municipiului Bucuresti	25	11.02.02	939.000	0	939.000	153.000	302.000	286.000	198.000
Sume defalcate din TVA pt echilibrarea bugetelor locale	26	11.02.06	814.000	179.000	993.000	98.000	110.000	103.000	682.000
Taxe pe utilizarea bunurilor, autorizarea utilizarii bunurilor sau pe desfasurarea de activitati	27	16.02	132.200	0	132.200	64.000	22.500	23.450	22.250
Taxa asupra mijloacelor de transport	28	16.02.02	132.200	0	132.200	64.000	22.500	23.450	22.250
Taxa asupra mijloacelor de transport - PF	29	16.02.02.01	110.500	0	110.500	55.000	18.500	18.500	18.500
Taxa asupra mijloacelor de transport - PJ	30	16.02.02.02	21.700	0	21.700	9.000	4.000	4.950	3.750
A6. ALTE IMPOZITE SI TAXE FISCALE	31	00.11	35.250	0	35.250	14.000	4.750	11.750	4.750
Alte impozite si taxe fiscale	32	18.02	35.250	0	35.250	14.000	4.750	11.750	4.750
Alte impozite si taxe	33	18.02.50	35.250	0	35.250	14.000	4.750	11.750	4.750
C. VENITURI NEFISCALE	34	00.12	127.800	0	127.800	37.500	28.300	32.800	29.200
C1. VENITURI DIN PROPRIETATE	35	00.13	67.500	0	67.500	15.000	17.500	17.500	17.500
Venituri din proprietate	36	30.02	67.500	0	67.500	15.000	17.500	17.500	17.500
Venituri din concesiuni si inchirieri	37	30.02.05	67.500	0	67.500	15.000	17.500	17.500	17.500
Alte venituri din concesiuni si inchirieri de catre institutiile publice	38	30.02.05.30	67.500	0	67.500	15.000	17.500	17.500	17.500
C2. VANZARI DE BUNURI SI SERVICII	39	00.14	60.300	0	60.300	22.500	10.800	15.300	11.700
Venituri din prestari de servicii si alte activitati	40	33.02	5.000	0	5.000	5.000	0	0	0
Venituri din recuperarea cheltuielilor de judecata, imputatii si despagubiri	41	33.02.28	5.000	0	5.000	5.000	0	0	0
Venituri din taxe administrative, eliberari de permise	42	34.02	1.800	0	1.800	500	300	800	200
Taxe extrajudiciare de timbru	43	34.02.02	1.800	0	1.800	500	300	800	200
Amenzi, penalitati si confiscari	44	35.02	51.000	0	51.000	17.000	10.500	12.000	11.500
Venituri din amenzi si alte sanctiuni aplicate conform dispozitiilor legale	45	35.02.01	51.000	0	51.000	17.000	10.500	12.000	11.500
Venituri din amenzi si alte sanctiuni aplicate de catre alte institutii de specialitate	46	35.02.01.02	51.000	0	51.000	17.000	10.500	12.000	11.500
Transferuri voluntare, altele decat subventiile	47	37.02	2.500	0	2.500	0	0	2.500	0
Donatii si sponsorizari	48	37.02.01	2.500	0	2.500	0	0	2.500	0
Varsaminte din sectiunea de functionare pentru finantarea sectiunii de dezvoltare a bugetului local (cu semnul minus)	49	37.02.03	0	-100.000	-100.000	0	0	0	-100.000
Varsaminte din sectiunea de functionare	50	37.02.04	0	100.000	100.000	0	0	0	100.000

DENUMIREA INDICATORILOR	Cod rand	Cod Indicator	Program aprobat	Influente	Program rectificat	Program trimestrial			
						Trim I	Trim II	Trim III	Trim IV
II. VENITURI DIN CAPITAL	51	00.15	21.700	0	21.700	0	21.700	0	0
Venituri din valorificarea unor bunuri	52	39.02	21.700	0	21.700	0	21.700	0	0
Venituri din valorificarea unor bunuri ale institutiilor publice	53	39.02.01	21.700	0	21.700	0	21.700	0	0
IV. SUBVENTII	54	00.17	7.456.500	0	7.456.500	16.300	4.093.400	2.836.800	510.000
SUBVENTII DE LA ALTE NIVELE ALE ADMINISTRATIEI PUBLICE	55	00.18	7.456.500	0	7.456.500	16.300	4.093.400	2.836.800	510.000
Subventii de la bugetul de stat	56	42.02	6.920.500	0	6.920.500	16.300	3.638.400	2.755.800	510.000
B. Curente	57		6.920.500	0	6.920.500	16.300	3.638.400	2.755.800	510.000
Ajutor pentru incalzirea locuintei cu lemne, carbuni si combustibili petrolieri	58	42.02.34	156.300	0	156.300	1.300	0	0	155.000
Subventii de la bugetul de stat pentru finantarea sanatatii	59	42.02.41	1.080.400	0	1.080.400	15.000	355.400	355.000	355.000
Sume primite de administratiile locale in cadrul programelor FEAGA implementate de APIA	60	42.02.42	65.800	0	65.800	0	0	65.800	0
Finantarea Programului National de Dezvoltare Locala	61	42.02.65	5.618.000	0	5.618.000	0	3.283.000	2.335.000	0
Subventii de la alte administratii	62	43.02	536.000	0	536.000	0	455.000	81.000	0
Sume alocate din bugetul AFIR, pentru sustinerea proiectelor din PNDR 2014 - 2020	63	43.02.31	455.000	0	455.000	0	455.000	0	0
Sume alocate din bugetul ANCPPI pentru finantarea lucrarilor de inregistrare sistematica din cadrul Programului national de cadastru si carte funciara	64	43.02.34	81.000	0	81.000	0	0	81.000	0
Sume primite de la UE/alti donatori in contul platilor efectuate si prefinantari aferente cadrului financiar 2014-2020	65	48.02	1.553.300	0	1.553.300	0	1.553.300	0	0
Fondul European Agricol de Dezvoltare (FEADR)	66	48.02.04	1.553.300	0	1.553.300	0	1.553.300	0	0
Sume primite in contul platilor efectuate in anul curent	67	48.02.04.01	1.553.300	0	1.553.300	0	1.553.300	0	0
TOTAL CHELTUIELI	68		14.718.050	200.820	14.918.870	1.681.100	6.929.250	4.168.700	2.139.820
CHELTUIELI CURENTE	69	01	8.612.050	200.820	8.812.870	981.100	3.793.250	1.913.700	2.124.820
TITLUL I CHELTUIELI DE PERSONAL	70	10	3.184.225	0	3.184.225	534.100	844.275	813.600	992.250
TITLUL II BUNURI SI SERVICII	71	20	2.295.825	80.820	2.376.645	339.088	447.887	847.100	742.570
TITLUL IX ASISTENTA SOCIALA	72	57	572.000	20.000	592.000	105.000	100.000	105.000	282.000
Asigurari sociale	73	57.01	0	0	0	0	0	0	0
Ajutoare sociale	74	57.02	572.000	20.000	592.000	105.000	100.000	105.000	282.000
Ajutoare sociale in numerar	75	57.02.01	572.000	20.000	592.000	105.000	100.000	105.000	282.000
TITLUL X Proiecte cu finantare din fonduri externe nerambursabile aferente cadrului financiar 2014-2020	76	58	2.460.000	100.000	2.560.000	0	2.380.000	80.000	100.000
TITLUL XI ALTE CHELTUIELI	77	59	100.000	0	100.000	2.912	21.088	68.000	8.000
Burse	78	59.01	40.000	0	40.000	2.912	21.088	8.000	8.000

DENUMIREA INDICATORILOR	Cod rand	Cod indicator	Program aprobat	Influenta	Program rectificat	Program Presint			
						Trim I	Trim II	Trim III	Trim IV
Sustinerea cutieiilor	79	59.12	60.000	0	60.000	0	0	60.000	0
CHELTUIELI DE CAPITAL	80	70	6.106.000	0	6.106.000	700.000	3.136.000	2.255.000	15.000
TITLUL XIII ACTIVE NEFINANCIARE	81	71	6.106.000	0	6.106.000	700.000	3.136.000	2.255.000	15.000
Active fixe	82	71.01	6.106.000	0	6.106.000	700.000	3.136.000	2.255.000	15.000
Constructii	83	71.01.01	6.106.000	0	6.106.000	700.000	3.136.000	2.255.000	15.000
Partea I-a SERVICII PUBLICE GENERALE	84	50.02	1.939.963	80.820	2.020.783	457.081	401.607	494.050	668.045
Autoritati publice si actiuni externe	85	51.02	1.939.963	80.820	2.020.783	457.081	401.607	494.050	668.045
CHELTUIELI CURENTE	86	01	1.939.963	80.820	2.020.783	457.081	401.607	494.050	668.045
TITLUL I CHELTUIELI DE PERSONAL	87	10	1.189.225	0	1.189.225	283.493	267.007	269.750	368.975
TITLUL II BUNURI SI SERVICII	88	20	750.738	80.820	831.558	173.588	134.600	224.300	299.070
CHELTUIELI DE CAPITAL	89	70	0	0	0	0	0	0	0
Din total capitol									
Autoritati executive si legislative	90	51.02.01	1.939.963	80.820	2.020.783	457.081	401.607	494.050	668.045
Autoritati executive	91	51.02.01.03	1.939.963	80.820	2.020.783	457.081	401.607	494.050	668.045
Partea a II-a APARARE, ORDINE PUBLICA SI SIGURANTA NATIONALA	92	59.02	66.275	0	66.275	18.007	19.418	16.425	12.425
Ordine publica si siguranta nationala	93	61.02	66.275	0	66.275	18.007	19.418	16.425	12.425
CHELTUIELI CURENTE	94	01	66.275	0	66.275	18.007	19.418	16.425	12.425
TITLUL I CHELTUIELI DE PERSONAL	95	10	66.275	0	66.275	18.007	19.418	16.425	12.425
CHELTUIELI DE CAPITAL	96	70	0	0	0	0	0	0	0
Din total capitol									
Ordine publica	97	61.02.03	18.007	0	18.007	18.007	0	0	0
Politie locala	98	61.02.03.04	18.007	0	18.007	18.007	0	0	0
Protectie civila si protectie contra incendiilor (protectie civila nonmilitara)	99	61.02.05	48.268	0	48.268	0	19.418	16.425	12.425
Partea a III-a CHELTUIELI SOCIAL-CULTURALE	100	64.02	3.160.062	120.000	3.280.062	332.512	891.875	889.925	1.165.850
Invatamant	101	65.02	234.000	0	234.000	27.912	123.588	36.000	46.500
CHELTUIELI CURENTE	102	01	234.000	0	234.000	27.912	123.588	36.000	46.500
TITLUL II BUNURI SI SERVICII	103	20	194.000	0	194.000	25.000	102.500	28.000	38.500
TITLUL XI ALTE CHELTUIELI	104	59	40.000	0	40.000	2.912	21.088	8.000	8.000
Burse	105	59.01	40.000	0	40.000	2.912	21.088	8.000	8.000
CHELTUIELI DE CAPITAL	106	70	0	0	0	0	0	0	0
Din total capitol									
Invatamant prescolar si primar	107	65.02.03	0	0	0	0	0	0	0

DENUMIREA INDICATORILOR	Cod rand	Cod indicator	Program aprobat	Influente	Program rectificat	Program trimestrial			
						Trim I	Trim II	Trim III	Trim IV
Invatamant prescolar	108	65.02.03.01	0	0	0	0	0	0	0
Invatamant primar	109	65.02.03.02	0	0	0	0	0	0	0
Invatamant secundar	110	65.02.04	234.000	0	234.000	27.912	123.588	36.000	46.500
Invatamant secundar inferior	111	65.02.04.01	234.000	0	234.000	27.912	123.588	36.000	46.500
Alte cheltuieli in domeniul invatamantului	112	65.02.50	0	0	0	0	0	0	0
Sanatate	113	66.02	1.419.762	0	1.419.762	18.500	429.137	449.200	522.925
CHELTUIELI CURENTE	114	01	1.419.762	0	1.419.762	18.500	429.137	449.200	522.925
TITLUL I CHELTUIELI DE PERSONAL	115	10	1.049.325	0	1.049.325	18.500	363.700	324.200	352.925
TITLUL II BUNURI SI SERVICII	116	20	370.437	0	370.437	0	75.437	125.000	170.000
CHELTUIELI DE CAPITAL	117	70	0	0	0	0	0	0	0
Din total capital									
Alte cheltuieli in domeniul sanatatii	118	66.02.50	1.419.762	0	1.419.762	18.500	429.137	449.200	522.925
Alte institutii si actiuni sanitare	119	66.02.50.50	1.419.762	0	1.419.762	18.500	429.137	449.200	522.925
Cultura, recreere si religie	120	67.02	327.000	100.000	427.000	31.100	104.650	165.625	125.625
CHELTUIELI CURENTE	121	01	327.000	100.000	427.000	31.100	104.650	165.625	125.625
TITLUL I CHELTUIELI DE PERSONAL	122	10	107.000	0	107.000	31.100	24.650	25.625	25.625
TITLUL X Proiecte cu finantare din fonduri externe nerambursabile aferente cadrului financiar 2014-2020	123	58	160.000	100.000	260.000	0	80.000	80.000	100.000
TITLUL XI ALTE CHELTUIELI	124	59	60.000	0	60.000	0	0	60.000	0
Sustinerea cultelor	125	59.12	60.000	0	60.000	0	0	60.000	0
CHELTUIELI DE CAPITAL	126	70	0	0	0	0	0	0	0
Din total capital									
Servicii culturale	127	67.02.03	107.000	0	107.000	31.100	24.650	25.625	25.625
Biblioteca publice comunale, orasenesi, municipale	128	67.02.03.02	28.100	0	28.100	6.000	7.050	8.025	7.025
Carne culturale	129	67.02.03.07	78.900	0	78.900	25.100	17.600	17.600	18.600
Servicii recreative si sportive	130	67.02.05	160.000	100.000	260.000	0	80.000	80.000	100.000
Sport	131	67.02.05.01	160.000	100.000	260.000	0	80.000	80.000	100.000
Servicii religioase	132	67.02.06	60.000	0	60.000	0	0	60.000	0
Alte servicii in domeniile culturii, recreerii si religiei	133	67.02.50	0	0	0	0	0	0	0
Asigurari si asistenta sociala	134	68.02	1.179.300	20.000	1.199.300	255.000	234.500	239.000	470.800
CHELTUIELI CURENTE	135	01	1.179.300	20.000	1.199.300	255.000	234.500	239.000	470.800
TITLUL I CHELTUIELI DE PERSONAL	136	10	607.300	0	607.300	150.000	134.500	134.000	188.800
TITLUL IX ASISTENTA SOCIALA	137	57	572.000	20.000	592.000	105.000	100.000	105.000	282.000

DENUMIREA INDICATORILOR	Cod rand	Cod Indicator	Program aprobat	Influente	Program rectificat	Program trimestrial			
						Trim I	Trim II	Trim III	Trim IV
Asigurari sociale	138	57.01	0	0	0	0	0	0	0
Ajutoare sociale	139	57.02	572.000	20.000	592.000	105.000	100.000	105.000	282.000
Ajutoare sociale in numerar	140	57.02.01	572.000	20.000	592.000	105.000	100.000	105.000	282.000
CHELTUIELI DE CAPITAL	141	70	0	0	0	0	0	0	0
Din total capitol									
Asistenta sociala in caz de boli si invaliditati	142	68.02.05	1.012.300	20.000	1.032.300	255.000	234.500	234.000	308.800
Asistenta sociala in caz de invaliditate	143	68.02.05.02	1.012.300	20.000	1.032.300	255.000	234.500	234.000	308.800
Prevenirea excluderii sociale	144	68.02.15	167.000	0	167.000	0	0	5.000	162.000
Ajutor social	145	68.02.15.01	167.000	0	167.000	0	0	5.000	162.000
Partea a IV-a SERVICII SI DEZVOLTARE PUBLICA, LOCUINTE, MEDIU SI APE	146	69.02	5.729.300	0	5.729.300	740.000	2.428.000	2.511.300	50.000
Locuinte, servicii si dezvoltare publica	147	70.02	3.882.000	0	3.882.000	40.000	2.275.000	1.517.000	50.000
CHELTUIELI CURENTE	148	01	220.000	0	220.000	40.000	45.000	85.000	50.000
TITLUL II BUNURI SI SERVICII	149	20	220.000	0	220.000	40.000	45.000	85.000	50.000
CHELTUIELI DE CAPITAL	150	70	3.662.000	0	3.662.000	0	2.230.000	1.432.000	0
TITLUL XIII ACTIVE NEFINANCIARE	151	71	3.662.000	0	3.662.000	0	2.230.000	1.432.000	0
Active fixe	152	71.01	3.662.000	0	3.662.000	0	2.230.000	1.432.000	0
Constructii	153	71.01.01	3.662.000	0	3.662.000	0	2.230.000	1.432.000	0
Din total capitol									
Alimentare cu apa si amenajari hidrotehnice	154	70.02.05	2.820.000	0	2.820.000	0	1.405.000	1.405.000	10.000
Alimentare cu apa	155	70.02.05.01	2.820.000	0	2.820.000	0	1.405.000	1.405.000	10.000
Iluminat public si electrificari rurale	156	70.02.06	1.062.000	0	1.062.000	40.000	870.000	112.000	40.000
Alte servicii in domeniul locuintei, serviciilor si dezvoltarii comunale	157	70.02.50	0	0	0	0	0	0	0
Protectia mediului	158	74.02	1.847.300	0	1.847.300	700.000	153.000	994.300	0
CHELTUIELI CURENTE	159	01	294.300	0	294.300	0	0	294.300	0
TITLUL II BUNURI SI SERVICII	160	20	294.300	0	294.300	0	0	294.300	0
CHELTUIELI DE CAPITAL	161	70	1.553.000	0	1.553.000	700.000	153.000	700.000	0
TITLUL XIII ACTIVE NEFINANCIARE	162	71	1.553.000	0	1.553.000	700.000	153.000	700.000	0
Active fixe	163	71.01	1.553.000	0	1.553.000	700.000	153.000	700.000	0
Constructii	164	71.01.01	1.553.000	0	1.553.000	700.000	153.000	700.000	0
Din total capitol									
Salubritate si gestiunea deseurilor	165	74.02.05	294.300	0	294.300	0	0	294.300	0
Salubritate	166	74.02.05.01	294.300	0	294.300	0	0	294.300	0
Colectarea, tratarea si distrugerea deseurilor	167	74.02.05.02	0	0	0	0	0	0	0

DENUMIREA INDICATORILOR	Cod rand	Cod indicator	Program aprobat	Influente	Program rectificat	Program trimestrial			
						Trim I	Trim II	Trim III	Trim IV
Canalizarea si tratarea apelor reziduale	168	74.02.06	1.553.000	0	1.553.000	700.000	153.000	700.000	0
Partea a V-a ACTIUNI ECONOMICE	169	79.02	3.822.450	0	3.822.450	133.500	3.188.350	257.100	243.500
Agricultura, silvicultura, piscicultura si vanatoare	170	83.02	205.000	0	205.000	0	25.000	25.000	155.000
CHELTUIELI CURENTE	171	01	205.000	0	205.000	0	25.000	25.000	155.000
TITLUL II BUNURI SI SERVICII	172	20	205.000	0	205.000	0	25.000	25.000	155.000
CHELTUIELI DE CAPITAL	173	70	0	0	0	0	0	0	0
Din total capital									
Agricultura	174	83.02.03	205.000	0	205.000	0	25.000	25.000	155.000
Alte cheltuieli in domeniul agriculturii	175	83.02.03.30	205.000	0	205.000	0	25.000	25.000	155.000
Transporturi	176	84.02	3.407.350	0	3.407.350	100.500	3.103.350	173.500	30.000
CHELTUIELI CURENTE	177	01	2.561.350	0	2.561.350	100.500	2.365.350	65.500	30.000
TITLUL II BUNURI SI SERVICII	178	20	261.350	0	261.350	100.500	65.350	65.500	30.000
TITLUL X Proiecte cu finantare din fonduri externe nerambursabile aferente cadrului financiar 2014-2020	179	58	2.300.000	0	2.300.000	0	2.300.000	0	0
CHELTUIELI DE CAPITAL	180	70	846.000	0	846.000	0	738.000	108.000	0
TITLUL XIII ACTIVE NEFINANCIARE	181	71	846.000	0	846.000	0	738.000	108.000	0
Active fixe	182	71.01	846.000	0	846.000	0	738.000	108.000	0
Constructii	183	71.01.01	846.000	0	846.000	0	738.000	108.000	0
Din total capital									
Transport rutier	184	84.02.03	3.407.350	0	3.407.350	100.500	3.103.350	173.500	30.000
Drumuri si poduri	185	84.02.03.01	3.407.350	0	3.407.350	100.500	3.103.350	173.500	30.000
Alte actiuni economice	186	87.02	210.100	0	210.100	33.000	60.000	58.600	58.500
CHELTUIELI CURENTE	187	01	165.100	0	165.100	33.000	45.000	43.600	43.500
TITLUL I CHELTUIELI DE PERSONAL	188	10	165.100	0	165.100	33.000	45.000	43.600	43.500
CHELTUIELI DE CAPITAL	189	70	45.000	0	45.000	0	15.000	15.000	15.000
TITLUL XIII ACTIVE NEFINANCIARE	190	71	45.000	0	45.000	0	15.000	15.000	15.000
Active fixe	191	71.01	45.000	0	45.000	0	15.000	15.000	15.000
Constructii	192	71.01.01	45.000	0	45.000	0	15.000	15.000	15.000
Din total capital									
Turism	193	87.02.04	210.100	0	210.100	33.000	60.000	58.600	58.500
Alte actiuni economice	194	87.02.50	0	0	0	0	0	0	0
Partea a VI-a REZERVE, EXCEDENT/DEFICIT	195	96.02	0	0	0	0	0	0	0
REZERVE	196	97.02	0	0	0	0	0	0	0

DENUMIREA INDICATORILOR	Cod rand	Cod indicator	Program aprobat	Influente	Program rectificat	Program - Mesia			
						Trim I	Trim II	Trim III	Trim IV
EXCEDENT	197	98.02	0	0	0	0	0	0	0
DEFICIT	198	99.02	978.500	0	978.500	703.200	203.000	40.800	31.500

Contabil

DUMA GABRIELA

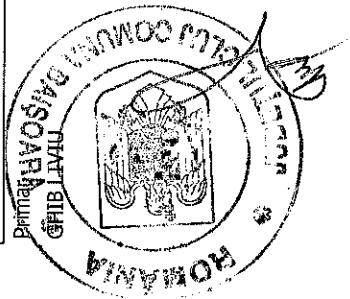
SURSA A

- mii lei -

CAPITOL/ GRUPA/ SURSA	I/II	TOTAL	CHELTUIELI PROGRAM EFECTUATE până la 31.12.2020	PROGRAM 2021	ESALONAREA VALORII RĂMASE DE FINANȚAT				
					ESTIMĂRI				
					TRIM I	TRIM II	TRIM III	TRIM IV	
0	1	2=3+...+9	3	4	5	6	7	8	9
b. Dotari independente									
1. Total surse de finanțare									
1.1 Surse proprii									
c. Chelt. pt elab SPF, SF si a altor studii									
1. Total surse de finanțare									
1.1 Surse proprii									
d. Chelt de expertiză, proiectare și de execuție privind consolidările									
1. Total surse de finanțare									
1.1 Surse proprii									
e. Alte cheltuieli asimilate investițiilor									
1. Total surse de finanțare									
1.1 Surse proprii									
A. Obiective (proiecte) de investiții în continuare									
1. Total surse de finanțare									
Capitol 67.05.01 -SPORT-TREREN SPORT GAL									
1.1 Surse proprii									
1.2 Credite interne									
1.3 Credite externe									
1.4 Buget local									
din care:									
1.4.1 Active fixe									
1.4.3 Transferuri de capital									
1.4.4 Transferuri interne									
din care:									
1.4.4.1. Programe cu finanțare rambursabila									
1.4.4.2. Programe PHARE si alte programe									

SURSA A

- mii lei -

CAPITOL/ GRUPA/ SURSA	I/II	TOTAL	CHELTUIELI PROGRAM EFECTUATE până la 31.12.2020	PROGRAM 2021	ESALONAREA VALORII RĂMASE DE FINANȚAT				
					PROPIUN ERI 2021	ESTIMĂRI			TRIM IV
						TRIM I	TRIM II	TRIM III	
0		2=3+...+9	3	4	5	6	7	8	9
W C ECOLOGICE	II	15		15			15		
SCHI IN ROMANIA	I	51,42	21,42	30					15

HOTĂRÂRE NR.55
DIN DATA DE 14.12.2021

Privind actualizarea salariilor personalului din cadrul primăriei comunei Băișoara, prin aplicarea prevederilor Hotărârii Guvernului nr. 1.071/4 octombrie 2021 pentru stabilirea salariului de bază minim brut pe țară garantat în plată cu începere de la 1 ianuarie 2022, la coeficienții de ierarhizare aprobați prin Hotărârea consiliului local al comunei Băișoara nr. 15 din 26 martie 2018, cu modificările și completările ulterioare

Consiliul local al comunei Băișoara, județul Cluj, întrunit în ședința ordinară din data de 14.12.2021

Având în vedere:

Prevederile specifice ale Legii nr. 153/2017 privind salarizarea personalului plătit din fonduri publice, cu modificările și completările ulterioare;

Necesitatea actualizării grilei de salarizare a personalului din cadrul primăriei comunei Băișoara, aprobată prin HCL nr. 15/26 martie 2018, cu modificările și completările ulterioare, în funcție de nivelul salariului minim brut pe țară garantat în plată, reglementat prin HG nr. 1.071/4 octombrie 2021, începând cu 1 ianuarie 2022;

Văzând referatul de aprobare al inițiatorului, Primarul comunei, și raportul de specialitate nr.6986 din 09.12.2021 al Secretarului General al comunei Băișoara;

Cu avizul favorabil al comisiilor de specialitate pe domenii de activitate ale consiliului local;

În temeiul art. 11 alin (1) din *Legea nr. 153/2017 privind salarizarea personalului plătit din fonduri publice*, cu modificările și completările ulterioare, al art. 139 alin. (1), al art. 129 alin. (I), al art. 129 alin. (2) lit. a), al art. 129 alin. (14) și al art. 196 alin. (1) lit. a) din *Ordonanța de Urgență nr. 57/2019 – Codul administrativ*, adoptă prezenta

HOTĂRÂRE

- Art. 1** Începând cu luna ianuarie 2022, salariile de bază pentru funcțiile publice și contractuale din cadrul aparatului de specialitate al primarului comunei Băișoara, județul Cluj, se stabilesc pe baza coeficienților de ierarhizare aprobați prin *Hotărârea Consiliului Local al comunei Băișoara nr. 15/26 martie 2018*, cu modificările și completările ulterioare, cu actualizarea nivelului salariului minim brut pe țară garantat în plată, așa cum a fost acesta modificat prin *Hotărârea Guvernului nr. 1.071/4 octombrie 2021 pentru stabilirea salariului de bază minim brut pe țară garantat în plată*.
- Art. 2** Se împuternicește Primarul comunei Băișoara să stabilească prin dispoziție a primarului detalierea actualizată a salariilor de bază pe baza coeficienților de ierarhizare din Anexa la HCL nr. 15/26.03.2018 cu modificările și completările ulterioare, prin aplicarea salariului minim brut pe țară garantat în plată începând cu 1 ianuarie 2022, precum și în urma oricărei modificări ulterioare, prin hotărâre a guvernului, a salariului minim brut pe țară garantat în plată, cu aplicare din luna în care intră în vigoare noul nivel aprobat pentru salariul minim.
- Art. 3** Prin grija Secretarului General al comunei Băișoara, prezenta hotărâre va fi adusă la cunoștință publică prin publicare pe site-ul internet al primăriei și va fi comunicată potrivit legii, către autoritățile și instituțiile competente în materie.

CONSILIERI
TOTAL- 11
PREZENȚI- 11
VOTURI PENTRU- 11
VOTURI CONTRA- 0
ABȚINERE- 0

PREȘEDINTE DE ȘEDINȚĂ MĂNIA CONTRASEMNEAZĂ
MATEI IOAN-CIPRIAN SECRETAR GENERAL
JR. BUDAI BELA



**ROMÂNIA
JUDEȚUL CLUJ
COMUNA BĂIȘOARA
CONSILIUL LOCAL**

**HOTĂRÂREA nr. 54
DIN DATA DE 14.12.2021**

**Privind aprobarea inventarului bunurilor care alcătuiesc
domeniul privat al Comunei Băișoara**

Consiliul Local al Comunei Baisoara, întrunit în ședința ordinară din data de 14.12.2021

Luând în dezbateră expunerea de motive a Primarului comunei și proiectul de hotărâre privind aprobarea inventarului domeniului privat al communei Băișoara

Analizând :

- referatul de aprobare prezentat de către primarul comunei Băișoara, în calitate sa de inițiator, prin care se susține necesitatea și oportunitatea actualizării inventarului bunurilor care alcătuiesc domeniul privat al comunei Băișoara, județul Cluj
- raportul compartimentului de resort din cadrul aparatului de specialitate al primarului, prin care se motivează, în drept și în fapt, necesitatea și oportunitatea actualizării inventarului bunurilor care alcătuiesc domeniul privat al comunei Băișoara, județul Cluj
- raportul comisiei de inventariere a domeniului privat al comunei Băișoara
- avizul favorabil dat de comisia de specialitate nr. 1;

În conformitate cu prevederile :

- Legea nr. 224/2016 pentru modificarea și completarea Legii nr. 213/1998 privind bunurile proprietate publică ;
- OG Nr. 43/1997 privind regimul drumurilor actualizată prin Legea nr. 48/2020;
- Hotărârea nr. 392/2020 privind aprobarea Normelor tehnice pentru întocmirea inventarului bunurilor care alcătuiesc domeniul public și privat al comunelor, al orașelor, al municipiilor și al județelor;
- HG nr: 1031 / 1999 pentru aprobarea normelor metodologice privind înregistrarea în contabilitate a bunurilor care alcătuiesc domeniul public al statului și al unităților administrativ teritoriale;
- OUG nr. 57/2019 – privind Codul Administrativ;

În temeiul drepturilor conferite de art. 129 , alin (2) lit. c și art. 196 alin. (1) lit a) din OUG nr. 57/2019 privind Codul administrativ

HOTĂRĂȘTE :

Art. 1. Se aprobă inventarul bunurilor care alcătuiesc domeniului privat al Comunei Băișoara în conformitate cu anexa nr. 1, care face parte integrantă din prezenta hotărâre.

Art.2. Cu ducerea la îndeplinire a prevederilor prezentei hotărâri se încredințează Primarul comunei Băișoara și compartimentul financiar – contabil.

Art.3. Prezenta hotărâre se comunică, prin intermediul Secretarului General al comunei, în termenul prevăzut de lege, Primarului comunei și Instituției Prefectului județul Cluj, Serviciului financiar contabil din cadrul primăriei și se aduce la cunoștință publică prin afișarea la sediul primăriei, precum și pe pagina de internet a primăriei.

CONSILIERI

TOTAL- 11

PREZENȚI- 11

VOTURI PENTRU- 11

VOTURI CONTRA- 0

ABȚINERE- 0

PREȘEDINTE DE ȘEDINȚĂ

MATEI IOAN-CIPRIAN

Matei

CONTRASEMNEAZĂ

SECRETAR GENERAL

JR. BUDAI BELA

Budai Bela



Lista de inventariere

Nr. crt.	Denumirea bunurilor inventariate	Codul sau nr. de inv.	U.M.	Stoc curent	Pretul unitar	Valoarea de inventar
Report						0,00
1	ACORDEON 72 BASI MODEL 72 BASI	COD	BUC	1,00	2.418,00	2.418,00
2	AEROTERMA	COD	BUC	2,00	115,43	230,86
3	AMPLIFICATOR AUDIO DE PUTERE	COD	BUC	1,00	1.634,81	1.634,81
4	AMPLIFICATOR AUDIO DE PUTERE DSE H 2400	COD	BUC	1,00	2.027,16	2.027,16
5	AMPLIFICATOR BEHRINGER	COD	buc	1,00	1.200,00	1.200,00
6	ANSAMBLU MOBILIER GRADINA	COD	BUC	1,00	1.000,00	1.000,00
7	aragaz	COD	buc	1,00	615,00	615,00
8	ARARAT SIGILAT PUNGI	COD	BUC	1,00	1.287,00	1.287,00
9	ARCUS CONTRABAS MODEL HORA REGHIN	COD	BUC	1,00	260,40	260,40
10	ASPIRATOR	COD	buc	1,00	144,90	144,90
11	Banca model UNIVERSAL	COD	buc	130,00	193,31	25.131,02
12	BANCA PARC	COD	BUC	3,00	299,99	900,00
13	BANCA UNIVERSALA REGLABILA	COD	BUC	1,00	2.173,08	2.173,08
14	BARA DISCURI	COD	BUC	1,00	863,04	863,04
15	BARA TIP Z	COD	BUC	1,00	933,72	933,72
16	baterie amestecatoare	COD	buc	1,00	25,00	25,00
17	BENERE	COD	buc	3,00	203,00	609,00
18	BICICLETA STATIONARA AXOS	COD	BUC	1,00	2.073,28	2.073,28
19	BIROU 2CORPURI	COD	buc	3,00	430,78	1.292,34
20	BIROU 2 MODULE	COD	buc	1,00	440,00	440,00
21	BIROU CALCULATOR	COD	buc	5,00	652,43	3.262,15
22	BIROU CU 2 MODULE	COD	buc	1,00	452,00	452,00
23	BIROU CU SUPORT TASTATURA	COD	buc	2,00	702,00	1.404,00
24	BIROU DUBLU RECEPTIE	COD	buc	1,00	560,00	560,00
25	BIROU EXECUTIV	COD	buc	3,00	313,00	939,00
26	BIROU GIS SMURD	COD	buc	1,00	655,96	655,96
27	BIROURI	COD	buc	1,00	539,00	539,00
28	BIROURI	COD	buc	1,00	539,00	539,00
29	BIROURI	COD	buc	1,00	539,00	539,00
30	BIROURI	COD	buc	1,00	539,00	539,00
31	BIROURI	COD	buc	3,00	476,00	1.428,00
32	BIROURI 2 CORPURI	COD	buc	2,00	430,78	861,56
33	BOILER	COD	buc	1,00	395,00	395,00
34	CABLU ALIMENTARE BAGHETE LUMINOASE	COD	BUC	50,00	38,90	1.945,00
35	CABLU ALIMENTARE TURNURI	COD	BUC	20,00	24,40	488,14
36	CABLU EXPERTCABLE XLR 5 M	COD	M	4,00	17,99	71,99
37	CABLU MICROFON EXPERTCABLE XLR-XLR 1 M	COD	BUC	2,00	9,98	19,96
38	CABLU MULTICOLORE PROFESIONAL ADAMHALL 12 INTRARI +4 IESIRI 30	COD	M	1,00	1.067,28	1.067,28
39	Cablu profesional semnl 1 jack 1/4 5 m	COD	M	2,00	24,99	50,00
40	CABLU XLR-XLR 10 M	COD	BUC	8,00	27,99	223,99
de reportat						61.238,64

Nr. crt.	Denumirea bunurilor inventariate	Codul sau nr. de inv.	U.M.	Stoc curent	Pretul unitar	Valoarea de inventar
Report						61.238,64
41	CABLURI CAUCIUCATE PROFESIONALE EXPERT CABLE SPEAKON-SPEAKON 2	COD	M	4,00	39,99	159,96
42	CABLURI CAUCIUCATE MM 10 M	COD	M	4,00	32,25	129,00
43	CABLURI CAUCIUCATE PROF EXPERT CABLE SPEAKON SPEACON 2 2,25 MM	COD	M	2,00	105,00	210,01
44	cabluri cauciucate profesionale expert cable SPEAKON-SPEACON 2 2	COD	M	2,00	49,99	99,99
45	CABLURI CAUCIUCATE PROFESIONALE EXPERT CABLE SPEAKON-SPEAKON MMM	COD	M	4,00	34,39	137,59
46	CABLURI MICROFON	COD	BUC	4,00	14,51	58,04
47	CABLURI MICROFON EXPERTCABLE XLR-XLR	COD	BUC	4,00	8,06	32,24
48	CABLURI MICROFON EXPERTCABLE XLR-XLR	COD	BUC	4,00	9,99	39,98
49	CABLURI MICROFON EXPERTCABLE XLR-XLR 1 M	COD	BUC	2,00	8,05	16,10
50	CABLURI MICROFON EXPERTCABLE XLR-XLR 20M	COD	M	2,00	109,98	219,98
51	CALCULATOR	COD	buc	1,00	749,90	749,90
52	CALCULATOR CU MONITOR	COD	buc	1,00	794,00	794,00
53	CALCULATOR CU MONITOR	COD	buc	1,00	1.318,00	1.318,00
54	CALCULATOR DESKC	COD	buc	1,00	951,76	951,76
55	CALUT CU ARC	COD	BUC	2,00	1.056,00	2.112,00
56	CAMERA FOTO SERIA 40009237	COD	BUC	1,00	1.087,48	1.087,48
57	CAMERA VIDEO SEIA 3591350	COD	BUC	1,00	1.933,16	1.933,16
58	CANAPEA	COD	BUC	1,00	2.261,00	2.261,00
59	CANAPEA + FOTOLII	COD	buc	1,00	1.855,00	1.855,00
60	CANAPEA BETTY	COD	buc	4,00	279,00	1.116,00
61	CANDELABRE	COD	BUC	6,00	447,64	2.685,84
62	CANDELABRE	COD	BUC	6,00	361,00	2.166,00
63	CANISTRA CARBURANT	COD	buc	4,00	35,34	141,36
64	CAP DE COSIT CU FIR	COD	buc	2,00	120,28	240,56
65	CAPACE HIDRANTI	COD	buc	10,00	215,28	2.152,80
66	CARTI DIVERSE	COD	buc	8.542,00	0,73	6.235,66
67	casa de fier	COD	buc	1,00	0,62	0,62
68	CASETA LUMINOASA SCOALA	COD	BUC	1,00	755,00	755,00
69	Catedra cu sertare 1200*600	COD	buc	4,00	350,45	1.401,82
70	CEAS PERETE	COD	buc	1,00	3,00	3,00
71	CHIUVETA ,BATERIE,RACORD	COD	buc	1,00	167,10	167,10
72	CHIUVETA DUBLA	COD	buc	1,00	245,96	245,96
73	chiuveta tabla inoxidabila	COD	buc	1,00	190,00	190,00
74	CISME CAUCIUC	COD	buc	3,00	23,80	71,40
75	CIZME BAIETI APUSENI	COD	PER	30,00	322,40	9.672,00
76	CIZME BAIETI OAS	COD	PER	30,00	322,40	9.672,00
77	CLARINET 17K MODEL PARROT 74015	COD	BUC	1,00	682,00	682,00
78	CLESTE PATENT	COD	buc	1,00	8,65	8,65
79	COASA	COD	buc	1,00	92,00	92,00
80	COMODA COLT	COD	buc	1,00	445,00	445,00
81	COMODA PROTOCOL	COD	buc	1,00	265,00	265,00
82	COMODA TV	COD	buc	5,00	482,36	2.411,80
de reportat						116.225,40

Nr. crt.	Denumirea bunurilor inventariate	Codul sau nr. de inv.	U.M.	Stoc curent	Pretul unitar	Valoarea de inventar
Report						116.225,40
83	COMPLECTARE MASA CONSILIU	COD	buc	1,00	365,00	365,00
84	COMPLEX JOACA COPII	COD	buc	1,00	6.902,00	6.902,00
85	CONTRABAS MODEL HORA REGHIN	COD	BUC	1,00	2.430,40	2.430,40
86	CORP CU 2 USI	COD	buc	3,00	483,60	1.450,80
87	CORP MOBIL CU 4 SERTARE	COD	buc	2,00	562,00	1.124,00
88	CORP MOBIL SMURD	COD	buc	1,00	730,36	730,36
89	CORP MOBILIER	COD	buc	1,00	620,00	620,00
90	CORP RACORD	COD	buc	1,00	178,50	178,50
91	CORP RACORD	COD	buc	1,00	89,00	89,00
92	CORP SUSPENDAT S	COD	buc	5,00	520,80	2.604,00
93	CORPURI BIBLIOTECA	COD	buc	4,00	214,20	856,80
94	CORZI CONTRABAS MODEL HORA REGHIN	COD	BUC	1,00	93,00	93,00
95	CORZI VIOARA 4/4 MODEL MSA	COD	BUC	6,00	43,40	260,40
96	CORZI VIOLONCEL MODEL HORA REGHIN	COD	BUC	1,00	68,20	68,20
97	COSTUM BARBAT APUSENI	COD	BUC	30,00	868,00	26.040,00
98	COSTUM POPULAR	COD	buc	1,00	829,00	829,00
99	COSTUM POPULAR BAIAT OAS	COD	BUC	30,00	1.047,80	31.434,00
100	COSTUM POPULAR FEMEIE APUSENI	COD	BUC	30,00	1.227,60	36.828,00
101	COSTUM POPULAR FETITA OAS	COD	BUC	30,00	905,20	27.156,00
102	COVOR	COD	buc	1,00	886,00	886,00
103	COVOR	COD	BUC	1,00	884,02	884,02
104	COVOR TIP MOCHETA	COD	MP	20,00	11,19	223,97
105	CUIER DE PERETE	COD	buc	6,00	89,00	534,00
106	cuptor cu microunde goranj	COD	buc	1,00	314,90	314,90
107	CUTIE VIOARA MODEL MSA	COD	BUC	6,00	43,40	260,40
108	DEMAROR HT101	COD	buc	1,00	1.040,36	1.040,36
109	DEMAROR MS 230	COD	buc	1,00	131,44	131,44
110	DEMAROR MS 270	COD	buc	1,00	451,36	451,36
111	DI BOX PASIV EXPERT CABLE	COD	BUC	2,00	28,22	56,44
112	DI BOX PASIV EXPERT CABLE	COD	BUC	2,00	34,99	69,99
113	Digital photo camera HP R837- SCN7643111JR	COD	buc	1,00	1.017,45	1.017,45
114	DISC DEFRISAT	COD	buc	2,00	142,60	285,20
115	DISC HALTERA 30 MM 10 KG	COD	BUC	2,00	111,10	222,20
116	DISC HALTERA 30 MM 5KG	COD	BUC	2,00	71,89	143,78
117	DISTILATOR APA	COD	BUC	1,00	729,00	729,00
118	DOTARE CENTRU COVID	COD	BUC	5,00	22,00	110,00
119	DRAPEL RO EXTERIOR MAT	COD	BUC	20,00	22,00	440,00
120	DRAPEL RO INTERIOR	COD	BUC	1,00	70,00	70,00
121	DULAP	COD	BUC	3,00	1.785,00	5.355,00
122	Dulap biblioteca cu 4 usi	COD	buc	7,00	373,06	2.611,46
123	DULAP CU 2 USI	COD	buc	2,00	966,00	1.932,00
124	DULAP CU 2 USI	COD	buc	1,00	966,00	966,00
125	DULAP CU 2 USI	COD	buc	1,00	966,00	966,00
126	DULAP CU 2 USI	COD	buc	2,00	410,55	821,10
127	DULAP CU 2 USI	COD	BUC	1,00	352,15	352,15
128	DULAP CU 2 USI	COD	buc	4,00	966,00	3.864,00
129	DULAP CU 2 USI SI R/	COD	buc	1,00	890,32	890,32
130	DULAP CU 2 USI TIP	COD	buc	2,00	890,32	1.780,64
131	DULAP CU 4 USI	COD	buc	2,00	1.311,00	2.622,00
de raportat						286.316,04

Nr. crt.	Denumirea bunurilor inventariate	Codul sau nr. de inv.	U.M.	Stoc curent	Pretul unitar	Valoarea de inventar
Report						286.316,04
132	DULAP CU 4 USI	COD	buc	1,00	410,55	410,55
133	DULAP CU 4 USI	COD	buc	1,00	1.311,00	1.311,00
134	DULAP CU 4 USI	COD	buc	1,00	1.311,00	1.311,00
135	DULAP CU 4 USI	COD	buc	2,00	1.311,00	2.622,00
136	DULAP PENTRU COSTUME POPULARE	COD	BUC	15,00	558,00	8.370,00
137	DULAP PENTRU INSTRUMENTE MUZICALE	COD	BUC	10,00	480,00	4.800,00
138	DULAP PENTRU INSTRUMENTE POPULARE	COD	BUC	10,00	595,20	5.952,00
139	DULAP PTR COSTUME POPULARE	COD	BUC	15,00	450,00	6.750,00
140	DULAPIOR	COD	BUC	2,00	952,00	1.904,00
141	DULAPURI CENTRU	COD	buc	14,00	843,20	11.804,80
142	ECRAN PROTECTIE SERIA 1 EVT04	COD	BUC	1,00	474,92	474,92
143	ECRAN PROTECTIE SERIA 1EVT04	COD	BUC	1,00	474,92	474,92
144	EXPRESOR AUTOMAT PHILIPS	COD	BUC	1,00	1.898,05	1.898,05
145	FARFURII INTINSE	COD	buc	120,00	2,32	278,40
146	FARFURII INTINSE MARI	COD	buc	250,00	3,33	832,50
147	FARFURII MARI	COD	buc	123,00	5,00	615,00
148	FARFURII MICI	COD	buc	106,00	5,00	530,00
149	FARFURII MIJLOCII	COD	buc	72,00	5,00	360,00
150	FARFURII SUPA	COD	buc	68,00	5,00	340,00
151	FATA DE MASA DREPTUNGHIALARA CREM	COD	BUC	6,00	60,00	360,00
152	FATA DE MASA DREPTUNGHIALARA VISINIU	COD	BUC	7,00	49,01	343,07
153	FATA DE MASA ROTUNDA CREM	COD	BUC	25,00	95,06	2.376,50
154	FATA DE MASA ROTUNDA VISINIU	COD	BUC	24,00	95,08	2.281,92
155	Fax Panasonic	COD	buc	1,00	495,00	495,00
156	FIGURINA CLOPOTEL	COD	BUC	3,00	120,00	360,00
157	FIGURINA STEA	COD	BUC	7,00	120,00	840,00
158	FLAUT MODEL STARTONE SFL 55	COD	BUC	3,00	582,80	1.748,40
159	FLUIER CIOBANESC DE LEMN ACORDAT IN SOL	COD	BUC	10,00	62,00	620,00
160	Fotoliu 355	COD	buc	1,00	361,76	361,76
161	FOTOLIU TUDOR	COD	buc	2,00	321,13	642,26
162	FRIGIDER	COD	BUC	1,00	1.089,00	1.089,00
163	frigider heiner	COD	buc	1,00	838,95	838,95
164	FULGI DE NEA	COD	BUC	14,00	947,66	13.267,36
165	GARD METALIC	COD	m	40,00	75,63	3.025,20
166	GEAM TERMOPAN	COD	buc	1,00	250,00	250,00
167	Geamuri termopan	COD	buc	3,00	497,00	1.491,00
168	GEAMURI TERMOPAN	COD	buc	2,00	738,13	1.476,26
169	GEAMURI TERMOPAN	COD	buc	3,00	738,13	2.214,39
170	GEAMURI TERMOPAN	COD	buc	2,00	738,13	1.476,26
171	GEAMURI TERMOPAN	COD	buc	3,00	738,13	2.214,39
172	GEAMURI TERMOPAN	COD	buc	1,00	800,00	800,00
173	GEAMURI TERMOPAN	COD	buc	2,00	738,13	1.476,26
174	GEAMURI TERMOPAN	COD	buc	4,00	738,13	2.952,52
175	GEAMURI TERMOPAN	COD	buc	2,00	738,13	1.476,26
176	GEAMURI TERMOPAN	COD	buc	2,00	738,13	1.476,26
177	GEAMURI TERMOPAN	COD	buc	2,00	738,13	1.476,26
178	GEAMURI TERMOPAN	COD	buc	2,00	738,13	1.476,26
de raportat						386.260,72

Nr. crt.	Denumirea bunurilor inventariate	Codul sau nr. de inv.	U.M.	Stoc curent	Pretul unitar	Valoarea de inventar
Report						386.260,72
179	GLUCOMETRU	COD	BUC	1,00	113,05	113,05
180	HUSA CONTRABAS MODEL HORA REGHIN	COD	BUC	1,00	272,80	272,80
181	ICOANE	COD	BUC	1,00	3.332,00	3.332,00
182	Imprimanta	COD	buc	1,00	842,00	842,00
183	IMPRIMANTA	COD	buc	1,00	120,00	120,00
184	IMPRIMANTA	COD	buc	1,00	748,46	748,46
185	IMPRIMANTA BROTHER MFC-L 2700DN	COD	BUC	1,00	450,00	450,00
186	IMPRIMANTA BROTHER MFCL 2732 DW	COD	BUC	1,00	1.500,00	1.500,00
187	IMPRIMANTA HP 120	COD	buc	1,00	1.120,00	1.120,00
188	IMPRIMANTA ML 1520	COD	buc	1,00	1.120,00	1.120,00
189	IMPRIMANTA SHARP ARE5618	COD	BUC	1,00	900,00	900,00
190	INDICATOARE RUTIERE	COD	buc	4,00	273,34	1.093,36
191	INDICATOR	COD	BUC	2,00	220,00	440,00
192	JALUZELE	COD	buc	1,00	750,00	750,00
193	JALUZELE	COD	mp	2,75	108,88	299,42
194	JALUZELE	COD	mp	2,75	108,88	299,42
195	JALUZELE	COD	mp	5,50	108,88	598,84
196	JALUZELE	COD	mp	2,75	108,88	299,42
197	JALUZELE	COD	mp	2,75	108,88	299,42
198	JALUZELE	COD	mp	2,75	108,88	299,42
199	JALUZELE	COD	mp	2,75	108,88	299,42
200	LAMPA SOLARA	COD	BUC	10,00	15,19	151,90
201	LAPTOP	COD	BUC	3,00	366,62	1.099,89
202	LAPTOP	COD	BUC	1,00	1.749,30	1.749,30
203	LAPTOP	COD	BUC	1,00	1.749,30	1.749,30
204	LAPTOP LENOVO 80TH0023RI	COD	BUC	1,00	2.249,10	2.249,10
205	LAPTOP SERIA FINOCV652575058	COD	BUC	1,00	1.812,88	1.812,88
206	LAZI LEMNE	COD	buc	1,00	89,25	89,25
207	LAZI LEMNE	COD	buc	1,00	89,25	89,25
208	LINGURI INOX	COD	buc	150,00	1,60	240,00
209	MANDOLINA MODEL MSA MA -1	COD	BUC	1,00	148,80	148,80
210	MANER BARA PENTRU APARAT TRACTIUNE SPATE	COD	BUC	1,00	368,71	368,71
211	MANER ANTIVIBRATII	COD	buc	1,00	710,52	710,52
212	MANER PENTRU RAMAT FIX	COD	BUC	1,00	178,64	178,64
213	MASA	COD	BUC	1,00	493,52	493,52
214	MASA	COD	BUC	1,00	398,00	398,00
215	MASA BIROU	COD	buc	1,00	0,03	0,03
216	Masa calculator	COD	buc	1,00	99,23	99,23
217	Masa calculator	COD	buc	12,00	99,23	1.190,76
218	MASA CALCULATOR	COD	buc	1,00	99,23	99,23
219	MASA CONSILIU	COD	buc	2,00	238,00	476,00
220	MASA HOL	COD	buc	2,00	381,00	762,00
221	MASA MEDIC	COD	BUC	1,00	702,10	702,10
222	Masa modulara pentru cancelarie	COD	buc	2,00	1.260,50	2.521,02
223	MASA-DULAP XEROX	COD	buc	1,00	238,00	238,00
224	MASUTA PENTRU FLORI	COD	buc	5,00	38,68	193,40
225	MEMORIE DDR4 ZEPPELIN 4 GB	COD	BUC	1,00	195,50	195,50
226	MESE	COD	buc	2,00	160,65	321,30
de raportat						419.785,38

Nr. crt.	Denumirea bunurilor inventariate	Codul sau nr. de inv.	U.M.	Stoc curent	Pretul unitar	Valoarea de inventar
Report						419.785,38
227	MESE CALCULATOR	COD	buc	2,00	393,00	786,00
228	MESE CALCULATOR	COD	buc	1,00	196,35	196,35
229	MESE CALCULATOR	COD	buc	1,00	196,35	196,35
230	MESE CAMIN CULTURAL	COD	BUC	24,00	1.250,00	30.000,00
231	MICROFOANE FARA FIR	COD	buc	1,00	199,00	199,00
232	MICROFON CU FIR SKYTEK DE VOCE	COD	buc	4,00	150,00	600,01
233	MICROFON DE FOND D 1 102	COD	BUC	2,00	282,25	564,50
234	MICROFON DE FOND LD SYSTEMS D1 102	COD	BUC	2,00	349,99	699,98
235	microfon fara fir profesional LD SISTEMS UHF ECO 16	COD	BUC	1,00	753,92	753,92
236	MICROFON FARA FIR UHF ECO 16	COD	BUC	1,00	608,00	608,00
237	MICROFON -RECEPTOR	COD	buc	1,00	761,50	761,50
238	MIXER AUDIO YAMAHA MG 16 XU	COD	BUC	1,00	1.600,00	1.600,00
239	MIXER AUDIO YAMAHA MG16 XU	COD	BUC	1,00	1.984,00	1.984,00
240	MIXER OMNIFORNIC 2 CM	COD	buc	1,00	1.000,00	1.000,00
241	MOBILIER BUCATARII	COD	buc	1,00	3.149,92	3.149,92
242	MOBILIER BUCATARII	COD	buc	1,00	3.703,88	3.703,88
243	MONITOR	COD	buc	1,00	1.642,20	1.642,20
244	MONITOR	COD	BUC	1,00	530,00	530,00
245	MONITOR 18,5 ACER	COD	BUC	1,00	480,00	480,00
246	MONITOR 22" ASUS	COD	BUC	1,00	650,00	650,00
247	MONITOR 23.6" ASUS	COD	BUC	3,00	547,40	1.642,20
248	MONITOR SAGAN	COD	buc	2,00	176,48	352,96
249	MOTOR HT 101	COD	buc	1,00	1.548,76	1.548,76
250	MOTOR MS 230	COD	buc	1,00	1.599,60	1.599,60
251	MOTOR MS 270	COD	buc	1,00	1.698,80	1.698,80
252	MULTIF L8690 CDW	COD	BUC	1,00	2.490,00	2.490,00
253	MULTIFUNCTIONAL BROTHER 2500	COD	BUC	1,00	600,00	600,00
254	MULTIFUNCTIONAL BROTHER DCP 2500	COD	BUC	1,00	690,00	690,00
255	MULTIFUNCTIONAL BROTHER MFC2700	COD	BUC	1,00	950,00	950,00
256	MULTIFUNCTIONALA BROTHER DCP 7055	COD	BUC	1,00	1.500,00	1.500,00
257	NAI 25 TUBURI MODEL ROMANESC	COD	buc	1,00	713,00	713,00
258	Network SWITCH SMC 6128L2-24 switch T172903789	COD	buc	1,00	695,62	695,62
259	Network SWITCH T172903766	COD	buc	1,00	45,15	45,15
260	NOPTIERA SMURD	COD	buc	14,00	259,00	3.626,00
261	NOTEBOOK ACER 2130	COD	buc	1,00	1.642,20	1.642,20
262	OCARINA	COD	BUC	10,00	62,00	620,00
263	OGLINZI	COD	BUC	3,00	445,96	1.337,90
264	PANOU PARTIE SKI	COD	BUC	1,00	1.620,00	1.620,00
265	PANOU PENTRU MATERIALE INFORMATIONALE	COD	BUC	1,00	238,08	238,08
266	PANOU PTR MAT INFORMATIONALE	COD	BUC	1,00	192,00	192,00
267	PANOU TIP INDICATOR	COD	BUC	2,00	80,00	160,00
268	PANTOFI FEMEI APUSENI	COD	PER	30,00	161,20	4.836,00
269	PANTOFI FETITE OAS	COD	PER	30,00	161,20	4.836,00
270	PARAVAN	COD	BUC	1,00	523,60	523,60
271	PASTURI	COD	buc	12,00	20,83	249,96
272	PAT	COD	BUC	1,00	1.904,00	1.904,00
de reportat						506.202,82

Nr. crt.	Denumirea bunurilor inventariate	Codul sau nr. de inv.	U.M.	Stoc curent	Pretul unitar	Valoarea de inventar
Report						506.202,82
273	PATURI LEMN SMURD	COD	buc	14,00	675,80	9.461,20
274	PENINSULA BIROU	COD	buc	2,00	393,00	786,00
275	PENINSULA TEL. SMURD	COD	buc	1,00	186,00	186,00
276	PERDELE SI CAMIFLAJ	COD	BUC	100,00	36,00	3.600,00
277	PERDELE SI PERDELE CAMUFLAJ	COD	BUC	100,00	44,64	4.464,00
278	PISTON	COD	buc	1,00	300,08	300,08
279	PLACA GRAVATA	COD	buc	1,00	362,95	362,95
280	PLACA PROTECTIE	COD	buc	1,00	406,55	406,55
281	PLACI CUIER	COD	buc	1,00	160,50	160,50
282	PLACI INSCRIPTIONATE SCOLI SI GRADINITE	COD	BUC	3,00	225,00	675,00
283	Printer S6218X75 LEXMARK E352 dn	COD	buc	1,00	550,35	550,35
284	PROCESOR SUNET DIGITAL	COD	BUC	1,00	1.758,00	1.758,00
285	PROCESOR SUNET DIGITAL DSE28	COD	BUC	1,00	2.179,92	2.179,92
286	PULSOXIMETRU	COD	BUC	1,00	226,10	226,10
287	RACK 19 /PT MIXER TRANSPORTUL SI PROTECTIA AMPLIFICATOARELOR DSE	COD	BUC	1,00	744,00	744,00
288	RADIATOR	COD	BUC	3,00	189,90	569,70
289	RAFTURI	COD	BUC0	1,00	1.120,00	1.120,00
290	RAFTURI	COD	BUC0	1,00	740,00	740,00
291	RAFTURI BIBLIOTECA	COD	buc	25,00	5,00	125,00
292	RAFTURI CAMIN CULTURAL	COD	BUC	1,00	1.520,00	1.520,00
293	RAFTURI MODULARE	COD	BUC	6,00	95,20	571,20
294	RAFTURI VESELA	COD	buc	1,00	200,00	200,00
295	REDUCTOR FS 350	COD	buc	2,00	1.200,32	2.400,64
296	REPARATII MODIFICARE MOBILIER	COD	buc	1,00	195,00	195,00
297	ROW MASCHINE LONDRA	COD	BUC	1,00	1.994,00	1.994,00
298	SALTEA 1 PERSOANA	COD	buc	14,00	380,68	5.329,52
299	Scanner 770W087641 Epson Perfection V10	COD	BUC	1,00	391,48	391,48
300	SCAUN ASTEPTARE	COD	BUC	1,00	678,30	678,30
301	SCAUN DIRECTORIAL	COD	buc	1,00	214,00	214,00
302	SCAUN DIRECTORIAL	COD	buc	1,00	522,04	522,04
303	SCAUN MEDICAL	COD	BUC	2,00	273,70	547,40
304	Scaun model UNIVERSAL	COD	buc	130,00	100,61	13.079,89
305	SCAUN TABURET	COD	BUC	2,00	214,20	428,40
306	SCAUNE SMURD	COD	buc	16,00	155,00	2.480,00
307	SCAUNE TAPITATE	COD	BUC	350,00	68,20	23.870,00
308	SCAUNE TAPITATE	COD	BUC	350,00	55,00	19.250,00
309	SCENA DEMONTABILA	COD	MP	24,00	933,33	22.399,92
310	SET GANTERE 10-32	COD	BUC	1,00	6.944,00	6.944,00
311	SIPCA PROTECTIE PERETE	COD	buc	5,00	18,00	90,00
312	SIR LED ALB	COD	BUC	15,00	296,41	4.446,26
313	SISTEM DESKTOP DELL	COD	BUC	3,00	1.606,50	4.819,50
314	SISTEM EVISION DC 326	COD	BUC	1,00	1.550,00	1.550,00
315	SISTEM EVISION DC 326	COD	BUC	1,00	1.690,00	1.690,00
316	SISTEM EVISION DC 33G	COD	BUC	1,00	1.400,00	1.400,00
317	SISTEM I I3	COD	BUC	1,00	1.629,20	1.629,20
318	SISTEM TASTATURA	COD	buc	1,00	1.299,00	1.299,00
319	SOBA TERACOTA SACEL	COD	buc	1,00	1.584,29	1.584,29
de reportat						656.142,21

Nr. crt.	Denumirea bunurilor inventariate	Codul sau nr. de inv.	U.M.	Stoc curent	Pretul unitar	Valoarea de inventar
Report						656.142,21
320	SPG135 LED FEIE	COD	buc	1,00	513,00	513,00
321	stampile	COD	buc	1,00	90,00	90,00
322	STANDALONE S6218X8P LEXMARK E352 DN	COD	buc	1,00	550,34	550,34
323	STATIE AV 2511	COD	buc	1,00	670,00	670,00
324	STATIVE MICROFON ADAMAH HALL,INALTIME REGLABILA 100-175 CM	COD	BUC	6,00	84,94	509,64
325	STATIVE PARTITURI MODEL NS 3	COD	BUC	6,00	55,80	334,80
326	STINGATOARE	COD	buc	2,00	45,07	90,14
327	SUPORT DRAPTEL	COD	buc	3,00	67,00	201,00
328	SUPORT FLORI	COD	buc	4,00	49,00	196,00
329	SUPORT GANTERE	COD	BUC	1,00	1.475,60	1.475,60
330	SURSA UPS 300W COLDEX	COD	BUC	1,00	380,00	380,00
331	Tabla scolara monobloc verde 2000*1200	COD	buc	4,00	455,85	1.823,41
332	Tabla scolara monobloc verde 2400*1200	COD	buc	4,00	537,90	2.151,62
333	TABURET SCA	COD	buc	20,00	43,52	870,40
334	TAMPLARIE PVC	COD	BUC	1,00	2.821,61	2.821,61
335	TAMPLARIE PVC	COD	BUC	1,00	1.580,00	1.580,00
336	TAMPLARIE PVC	COD	BUC	1,00	1.500,00	1.500,00
337	TAVITA DE METAL 1 U PT RECEPTOARELE WHIRLESS	COD	BUC	1,00	60,48	60,48
338	TAVITA METAL 1 UPT RECEPTOARELE WHIRLESS	COD	BUC	1,00	75,00	75,00
339	TEAVA PENTRU INDICATOR	COD	BUC	2,00	120,00	240,00
340	TENSIOMETRU MECANIC	COD	BUC	1,00	94,01	94,01
341	TERMOMETRU	COD	BUC	1,00	202,30	202,30
342	TERRA PLATOU FRIPTURA	COD	BUC	30,00	8,16	244,80
343	TOPOR UNIVERSAL	COD	buc	4,00	204,60	818,40
344	TRUSA PRIM AJUTOR VESTA	COD	BUC	1,00	190,40	190,40
345	TUB LUMINOS DUBLU 0.5M 132 LED	COD	BUC	50,00	121,48	6.074,00
346	TURNURI	COD	BUC	60,00	115,32	6.919,36
347	UNITATE CENTRALA	COD	BUC	1,00	320,00	320,00
348	UPS PSA 650 MT -230	COD	BUC	1,00	462,29	462,29
349	UPS sursa PSA0715600144BA079	COD	buc	1,00	462,29	462,29
350	URNE VOLANTE	COD		1,00	987,98	987,98
351	URNE VOT	COD	buc	5,00	422,45	2.112,25
352	usa termopan pvc	COD	buc	5,00	700,00	3.500,00
353	USI TERMOPAN	COD	buc	2,00	950,00	1.900,00
354	USI TERMOPAN	COD	buc	1,00	1.606,50	1.606,50
355	USI TERMOPAN	COD	buc	2,00	1.900,00	3.800,00
356	USI TERMOPAN	COD	buc	1,00	1.606,50	1.606,50
357	USI TERMOPAN	COD	buc	1,00	1.606,50	1.606,50
358	USI TERMOPAN	COD	buc	2,00	1.606,50	3.213,00
359	USI TERMOPAN	COD	buc	1,00	1.606,50	1.606,50
360	USI TERMOPAN	COD	buc	1,00	1.606,50	1.606,50
361	USI TERMOPAN	COD	buc	1,00	1.606,50	1.606,50
362	VIDEOPROIECTOR SERIA MRJHS110015130144F8400	COD	BUC	1,00	1.752,12	1.752,12
363	VIOARA 4/4 MODEL MSA VS -44 N	COD	BUC	6,00	173,60	1.041,60
364	VIOLA 15 MODEL HORA REGHIN	COD	BUC	1,00	452,60	452,60
365	VIOLONCEL 4/4 MODEL HORA REGHIN	COD	BUC	1,00	868,00	868,00
de raportat						717.329,65

Nr. crt.	Denumirea bunurilor inventariate	Codul sau nr. de inv.	U.M.	Stoc curent	Pretul unitar	Valoarea de inventar
					Report	717.329,65
366	VITRINA	COD	buc	1,00	340,00	340,00
367	VITRINA FRIGORIFICA	COD	BUC	1,00	999,60	999,60
368	WRITE MASTER	COD	BUC	1,00	319,00	319,00
					de reportat	718.988,25
TOTAL						718.988,25

ROMÂNIA
COMUNA BĂIȘOARA
JUDEȚUL CLUJ
CONSILIUL LOCAL

HOTARÂREA NR. 53 / 14.12.2021

Privind crearea accesului nou și realizarea branșamentelor/ racordurilor la rețelele edilitare în zona străzii principale din stațiunea Muntele Băișorii, proprietate înscrisă în CF 53215 Băișoara

Consiliul Local al comunei Băișoara întrunit în ședința ordinară din data de 14.12.2021 Analizând proiectul de hotărâre privind crearea unui acces nou și realizarea de branșamente/ racorduri la rețelele edilitare în zona străzii principale din stațiunea Muntele Băișorii, proprietate înscrisă în CF 53215 Băișoara, conform certificatului de urbanism nr. 49/ 15.10.2021, beneficiar Lonca Ilie,

Luând în considerare raportul de specialitate al doamnei Moteoc Domnica în funcția de inspector de specialitate, biroul urbanism, înregistrat sub nr. 6929/08.12.2021

Cererea domnului Lonca Ilie pentru aprobarea accesului nou și realizarea branșamentelor/ racordurilor la rețelele edilitare a obiectivului casă de vacanță ce va fi amplasată în stațiunea Muntele Băișorii.

În baza art. 133 alin. 1, art. 134 alin. 1 lit. a) și alin. 5, art. 135, art. 136, art. 139, alin. 3, lit. e), Consiliul Local Băișoara:

HOTĂRĂȘTE:

Art. 1. Se aprobă crearea accesului nou și realizarea branșamentelor/ racordurilor la rețelele edilitare în zona străzii principale din stațiunea Muntele Băișorii, proprietate înscrisă în CF 53215 Băișoara, conform certificatului de urbanism nr. 49/15.10.2021;

Art. 2. Se aprobă realizarea lucrărilor cu obligativitatea proprietarilor de a aduce drumul și terenurile afectate la starea inițială.

Art.3. Prezenta hotărâre se va comunica Instituției Prefectului- Județul Cluj în termenul prevăzut de lege.

CONSILIERI
TOTAL- 11
PREZENȚI- 11
VOTURI PENTRU- 11
VOTURI CONTRA- 0
ABȚINERE- 0

PREȘEDINTE DE ȘEDINȚĂ
MATEI IOAN-CIPRIAN

CONTRASEMNEAZĂ
SECRETAR GENERAL
JR. BUDAI BELA

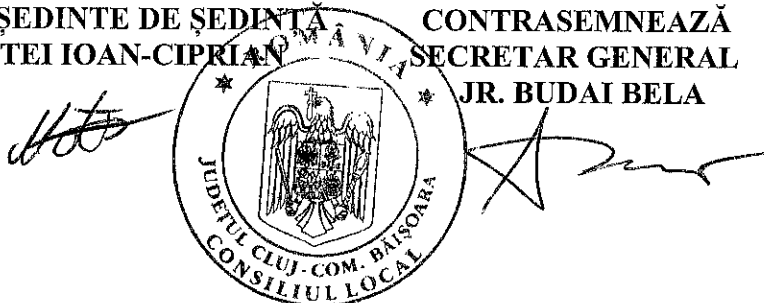

HOTARĂREA NR. 52 / 14.12.2021
Privind rectificarea bugetului local pe anul 2021

Consiliul Local Băișoara întrunit în ședința ordinară din data de 14.12.2021
Având în vedere:

- Referatul de aprobare, ca instrument de prezentare și motivare, semnat de inițiator;
- Rapoartele compartimentelor de resort din cadrul aparatului de specialitate al primarului;
- avizul favorabil al comisiei de specialitate

Având în vedere prevederile:

Legii nr. 15/2021 Legea bugetului de stat pentru anul 2021, Legii nr. 273/2006- Lege privind finanțele publice locale, cu modificările și completările ulterioare, conform deciziei nr 1414/03.12.2021, privind repartizarea sau retragerea sumelor defalcate din taxa pe valoare art.19 din OUG nr. 122/2021 și deciziei nr.1432/07.12.2021

În temeiul drepturilor conferite de art. 139 din OUG nr. 57/2019 privind Codul administrativ, Consiliul local Băișoara

HOTĂRĂȘTE

Art.1. Se aprobă rectificarea bugetului local al comunei Băișoara, conform anexei nr.1.

Art.2. Repartizarea veniturilor și cheltuielilor pe capitole și subcapitole, articole și aliniate sunt cele prevăzute în anexa 1 atât pentru venituri cât și pentru cheltuieli.

Art.3. Cu ducerea la îndeplinire a prezentei hotărâri se însărcinează Primarul comunei Băișoara și compartimentul contabilitate.

Art. 4. Prezenta hotărâre se va comunica Primarului comunei Băișoara și Instituției Prefectului Județul Cluj în condițiile legii.

CONSILIERI

TOTAL- 11

PREZENȚI- 11

VOTURI PENTRU- 11

VOTURI CONTRA- 0

ABȚINERE- 0

PREȘEDINTE DE ȘEDINȚĂ

MATEI IOAN-CIPRIAN

CONTRASEMNEAZĂ

SECRETAR GENERAL

JR. BUDAI BELA



Hotărârea nr.

DENUMIREA INDICATORILOR	Cod rand	Cod Indicator	Program aprobat	Influente	Program rectificat	Program trimestrial			
						Trim I	Trim II	Trim III	Trim IV
SECTIUNEA FUNCTIONARE									
SECTIUNEA FUNCTIONARE									
TOTAL VENITURI	1		5.871.550	220.000	6.091.550	977.900	1.413.250	1.792.900	1.907.500
VENITURI PROPRII	2	00.01	5.871.550	220.000	6.091.550	977.900	1.413.250	1.792.900	1.907.500
I. VENITURI CURENTE	3	49.90	2.908.550	44.000	2.952.550	710.600	645.850	899.600	696.500
A. VENITURI FISCALE	4	00.02	4.635.050	73.000	4.708.050	961.600	1.057.850	1.291.100	1.397.500
A1. IMPOZIT PE VENIT, PROFIT SI CASTIGURI DIN CAPITAL	5	00.03	4.507.250	73.000	4.580.250	924.100	1.029.550	1.258.300	1.368.300
A2. IMPOZIT PE VENIT, PROFIT, SI CASTIGURI DIN CAPITAL DE LA PERSOANE FIZICE	6	00.04	2.029.300	44.000	2.073.300	390.000	509.000	618.000	556.300
Impozit pe venit	7	00.06	2.029.300	44.000	2.073.300	390.000	509.000	618.000	556.300
Impozit pe venit	8	03.02	6.300	0	6.300	2.000	2.000	2.000	300
Impozitul pe veniturile din transferul proprietatilor imobiliare din patrimoniul personal	9	03.02.18	6.300	0	6.300	2.000	2.000	2.000	300
Cote si sume defalcate din impozitul pe venit	10	04.02	2.023.000	44.000	2.067.000	388.000	507.000	616.000	556.000
Cote defalcate din impozitul pe venit	11	04.02.01	414.000	31.000	445.000	105.000	105.000	110.000	125.000
Sume alocate din cotele defalcate din impozitul pe venit pentru echilibrarea bugetelor locale	12	04.02.04	1.242.000	13.000	1.255.000	283.000	280.000	332.000	360.000
Sume repartizate din Fondul la dispozitia Consiliului Judetean	13	04.02.05	367.000	0	367.000	0	122.000	174.000	71.000
A3. IMPOZITE SI TAXE PE PROPRIETATE	14	00.09	586.500	0	586.500	205.100	81.300	216.100	84.000
Impozite si taxe pe proprietate	15	07.02	586.500	0	586.500	205.100	81.300	216.100	84.000
Impozit pe cladiri	16	07.02.01	287.700	0	287.700	78.100	41.500	126.600	41.500
Impozit pe cladiri - PF	17	07.02.01.01	140.100	0	140.100	35.500	10.500	83.600	10.500
Impozit pe cladiri - PJ	18	07.02.01.02	147.600	0	147.600	42.600	31.000	43.000	31.000
Impozit pe terenuri	19	07.02.02	277.300	0	277.300	123.000	34.300	83.000	37.000
Impozit pe terenuri - PF	20	07.02.02.01	98.000	0	98.000	54.500	14.500	14.500	14.500
Impozit pe terenuri - PJ	21	07.02.02.02	5.000	0	5.000	1.000	1.000	1.500	1.500
Impozit pe terenurile extravilane	22	07.02.02.03	174.300	0	174.300	67.500	18.800	67.000	21.000

DENUMIREA INDICATORILOR	Cod rand	Cod indicator	Program aprobat	Influenta	Program rectificat	Program trimestrial			
						Trim I	Trim II	Trim III	Trim IV
Taxe judiciare de timbru, taxe de timbru pentru activitatea notariala si alte taxe de timbru	23	07.02.03	21.500	0	21.500	4.000	5.500	6.500	5.500
A4. IMPOZITE SI TAXE PE BUNURI SI SERVICII	24	00.10	1.856.200	29.000	1.885.200	315.000	434.500	412.450	723.250
Sume defalcate din TVA	25	11.02	1.724.000	29.000	1.753.000	251.000	412.000	389.000	701.000
Sume defalcate din taxa pe valoarea adaugata pentru finantarea cheltuielilor descentralizate la nivelul comunelor, oraselor, municipiilor, sectoarelor si Municipiului Bucuresti	26	11.02.02	910.000	29.000	939.000	153.000	302.000	286.000	198.000
Sume defalcate din TVA pt echilibrarea bugetelor locale	27	11.02.06	814.000	0	814.000	98.000	110.000	103.000	503.000
Taxe pe utilizarea bunurilor, autorizarea utilizarii bunurilor sau pe desfasurarea de activitati	28	16.02	132.200	0	132.200	64.000	22.500	23.450	22.250
Taxa asupra mijloacelor de transport	29	16.02.02	132.200	0	132.200	64.000	22.500	23.450	22.250
Taxa asupra mijloacelor de transport - PF	30	16.02.02.01	110.500	0	110.500	55.000	18.500	18.500	18.500
Taxa asupra mijloacelor de transport - PJ	31	16.02.02.02	21.700	0	21.700	9.000	4.000	4.950	3.750
A6. ALTE IMPOZITE SI TAXE FISCALE	32	00.11	35.250	0	35.250	14.000	4.750	11.750	4.750
Alte impozite si taxe fiscale	33	18.02	35.250	0	35.250	14.000	4.750	11.750	4.750
Alte impozite si taxe	34	18.02.50	35.250	0	35.250	14.000	4.750	11.750	4.750
C. VENITURI NEFISCALE	35	00.12	127.800	0	127.800	37.500	28.300	32.800	29.200
C1. VENITURI DIN PROPRIETATE	36	00.13	67.500	0	67.500	15.000	17.500	17.500	17.500
Venituri din proprietate	37	30.02	67.500	0	67.500	15.000	17.500	17.500	17.500
Venituri din concesiuni si inchirieri	38	30.02.05	67.500	0	67.500	15.000	17.500	17.500	17.500
Alte venituri din concesiuni si inchirieri de catre institutiile publice	39	30.02.05.30	67.500	0	67.500	15.000	17.500	17.500	17.500
C2. VANZARI DE BUNURI SI SERVICII	40	00.14	60.300	0	60.300	22.500	10.800	15.300	11.700
Venituri din prestari de servicii si alte activitati	41	33.02	5.000	0	5.000	5.000	0	0	0
Venituri din recuperarea cheltuielilor de judecata, imputatii si despagubiri	42	33.02.28	5.000	0	5.000	5.000	0	0	0
Venituri din taxe administrative, eliberari de permise	43	34.02	1.800	0	1.800	500	300	800	200
Taxe extrajudiciare de timbru	44	34.02.02	1.800	0	1.800	500	300	800	200
Amenzi, penalitati si confiscari	45	35.02	51.000	0	51.000	17.000	10.500	12.000	11.500
Venituri din amenzi si alte sanctiuni aplicate conform dispozitiilor legale	46	35.02.01	51.000	0	51.000	17.000	10.500	12.000	11.500
Venituri din amenzi si alte sanctiuni aplicate de catre alte institutii de specialitate	47	35.02.01.02	51.000	0	51.000	17.000	10.500	12.000	11.500
Transferuri voluntare, altele decat subventiile	48	37.02	2.500	0	2.500	0	0	2.500	0
Donatii si sponsorizari	49	37.02.01	2.500	0	2.500	0	0	2.500	0
IV. SUBVENTII	50	00.17	1.236.500	147.000	1.383.500	16.300	355.400	501.800	510.000

DENUMIREA INDICATORILOR	Cod rand	Cod indicator	Program aprobat	Influenta	Program rectificat	Program trimestrial			
						Trim I	Trim II	Trim III	Trim IV
SUBVENTII DE LA ALTE NIVELE ALE ADMINISTRATIEI PUBLICE	51	00.18	1.236.500	147.000	1.383.500	16.300	355.400	501.800	510.000
Subventii de la bugetul de stat	52	42.02	1.155.500	147.000	1.302.500	16.300	355.400	420.800	510.000
B. Curente	53		1.155.500	147.000	1.302.500	16.300	355.400	420.800	510.000
Ajutor pentru incalzirea locuintei cu lemne, carbuni si combustibili petroliferi	54	42.02.34	9.300	147.000	156.300	1.300	0	0	155.000
Subventii de la bugetul de stat pentru finantarea sanatatii	55	42.02.41	1.080.400	0	1.080.400	15.000	355.400	355.000	355.000
Sume primite de administratiile locale in cadrul programelor FEAGA implementate de APIA	56	42.02.42	66.800	0	66.800	0	0	66.800	0
Subventii de la alte administratii	57	43.02	81.000	0	81.000	0	0	81.000	0
Sume alocate din bugetul ANCPPI pentru finantarea lucrarilor de inregistrare sistematica din cadrul Programului national de cadastru si carte funciara	58	43.02.34	81.000	0	81.000	0	0	81.000	0
TOTAL CHELTUIELI	59		5.932.050	220.000	6.152.050	981.100	1.413.250	1.833.700	1.924.000
CHELTUIELI CURENTE	60	01	5.932.050	220.000	6.152.050	981.100	1.413.250	1.833.700	1.924.000
TITLUL I CHELTUIELI DE PERSONAL	61	10	3.184.225	0	3.184.225	534.100	844.275	813.600	992.250
TITLUL II BUNURI SI SERVICII	62	20	2.222.825	73.000	2.295.825	339.088	447.987	847.100	661.750
TITLUL IX ASISTENTA SOCIALA	63	57	425.000	147.000	572.000	105.000	100.000	105.000	262.000
Asigurari sociale	64	57.01	0	0	0	0	0	0	0
Ajutoare sociale	65	57.02	425.000	147.000	572.000	105.000	100.000	105.000	262.000
Ajutoare sociale in numerar	66	57.02.01	425.000	147.000	572.000	105.000	100.000	105.000	262.000
TITLUL XI ALTE CHELTUIELI	67	59	100.000	0	100.000	2.912	21.088	68.000	8.000
Burse	68	59.01	40.000	0	40.000	2.912	21.088	8.000	8.000
Sustinerea cultelor	69	59.12	60.000	0	60.000	0	0	60.000	0
CHELTUIELI DE CAPITAL	70	70	0	0	0	0	0	0	0
Partea I-a SERVICII PUBLICE GENERALE	71	50.02	1.896.963	43.000	1.939.963	457.081	401.607	494.050	587.225
Autoritati publice si actiuni externe	72	51.02	1.896.963	43.000	1.939.963	457.081	401.607	494.050	587.225
CHELTUIELI CURENTE	73	01	1.896.963	43.000	1.939.963	457.081	401.607	494.050	587.225
TITLUL I CHELTUIELI DE PERSONAL	74	10	1.189.225	0	1.189.225	283.493	267.007	269.750	368.975
TITLUL II BUNURI SI SERVICII	75	20	707.738	43.000	750.738	173.588	134.600	224.300	218.250
CHELTUIELI DE CAPITAL	76	70	0	0	0	0	0	0	0
Din total capitol									
Autoritati executive si legislative	77	51.02.01	1.896.963	43.000	1.939.963	457.081	401.607	494.050	587.225
Autoritati executive	78	51.02.01.03	1.896.963	43.000	1.939.963	457.081	401.607	494.050	587.225

DENUMIREA INDICATORILOR	Cod rand	Cod indicator	Program aprobat	Influente	Program rectificat	Program trimestrial			
						Trim I	Trim II	Trim III	Trim IV
Partea a II-a APARARE, ORDINE PUBLICA SI SIGURANTA NATIONALA	79	59.02	66.275	0	66.275	18.007	19.418	16.425	12.425
Ordine publica si siguranta nationala	80	61.02	66.275	0	66.275	18.007	19.418	16.425	12.425
CHELTUIELI CURENTE	81	01	66.275	0	66.275	18.007	19.418	16.425	12.425
TITLUL I CHELTUIELI DE PERSONAL	82	10	66.275	0	66.275	18.007	19.418	16.425	12.425
CHELTUIELI DE CAPITAL	83	70	0	0	0	0	0	0	0
Din total capital									
Ordine publica	84	61.02.03	18.007	0	18.007	18.007	0	0	0
Politie locala	85	61.02.03.04	18.007	0	18.007	18.007	0	0	0
Protectie civila si protectie contra incendiilor (protectie civila nonmilitara)	86	61.02.05	48.268	0	48.268	0	19.418	16.425	12.425
Partea a III-a CHELTUIELI SOCIAL-CULTURALE	87	64.02	2.853.062	147.000	3.000.062	332.512	811.875	809.825	1.045.850
Invatamant	88	65.02	234.000	0	234.000	27.912	123.588	36.000	46.500
CHELTUIELI CURENTE	89	01	234.000	0	234.000	27.912	123.588	36.000	46.500
TITLUL II BUNURI SI SERVICII	90	20	194.000	0	194.000	25.000	102.500	28.000	38.500
TITLUL XI ALTE CHELTUIELI	91	59	40.000	0	40.000	2.912	21.088	8.000	8.000
Burse	92	59.01	40.000	0	40.000	2.912	21.088	8.000	8.000
CHELTUIELI DE CAPITAL	93	70	0	0	0	0	0	0	0
Din total capital									
Invatamant prescolar si primar	94	65.02.03	0	0	0	0	0	0	0
Invatamant prescolar	95	65.02.03.01	0	0	0	0	0	0	0
Invatamant primar	96	65.02.03.02	0	0	0	0	0	0	0
Invatamant secundar	97	65.02.04	234.000	0	234.000	27.912	123.588	36.000	46.500
Invatamant secundar inferior	98	65.02.04.01	234.000	0	234.000	27.912	123.588	36.000	46.500
Alte cheltuieli in domeniul invatamantului	99	65.02.50	0	0	0	0	0	0	0
Sanatate	100	66.02	1.419.762	0	1.419.762	18.500	429.137	449.200	522.925
CHELTUIELI CURENTE	101	01	1.419.762	0	1.419.762	18.500	429.137	449.200	522.925
TITLUL I CHELTUIELI DE PERSONAL	102	10	1.049.325	0	1.049.325	18.500	353.700	324.200	352.925
TITLUL II BUNURI SI SERVICII	103	20	370.437	0	370.437	0	75.437	125.000	170.000
CHELTUIELI DE CAPITAL	104	70	0	0	0	0	0	0	0
Din total capital									
Alte cheltuieli in domeniul sanatatii	105	66.02.50	1.419.762	0	1.419.762	18.500	429.137	449.200	522.925
Alte institutii si actiuni sanitare	106	66.02.50.50	1.419.762	0	1.419.762	18.500	429.137	449.200	522.925
Cultura, recreere si religie	107	67.02	167.000	0	167.000	31.100	24.650	85.625	25.625

DENUMIREA INDICATORILOR	Cod rand	Cod indicator	Program aprobat	Influente	Program rectificat	Program trimestrial			
						Trim I	Trim II	Trim III	Trim IV
CHELTUIELI CURENTE	108	01	167.000	0	167.000	31.100	24.650	85.625	25.625
TITLUL I CHELTUIELI DE PERSONAL	109	10	107.000	0	107.000	31.100	24.650	25.625	25.625
TITLUL XI ALTE CHELTUIELI	110	59	60.000	0	60.000	0	0	60.000	0
Sustinerea cultelor	111	59.12	60.000	0	60.000	0	0	60.000	0
CHELTUIELI DE CAPITAL	112	70	0	0	0	0	0	0	0
Din total capital									
Servicii culturale	113	67.02.03	107.000	0	107.000	31.100	24.650	25.625	25.625
Biblioteca publice comunale, orasenesi, municipale	114	67.02.03.02	28.100	0	28.100	6.000	7.050	8.025	7.025
Camine culturale	115	67.02.03.07	78.900	0	78.900	25.100	17.600	17.600	18.600
Servicii recreative si sportive	116	67.02.05	0	0	0	0	0	0	0
Sport	117	67.02.05.01	0	0	0	0	0	0	0
Servicii religioase	118	67.02.06	60.000	0	60.000	0	0	60.000	0
Alte servicii in domeniile culturii, recreerii si religiei	119	67.02.50	0	0	0	0	0	0	0
Asigurari si asistenta sociala	120	68.02	1.032.300	147.000	1.179.300	255.000	234.500	239.000	450.800
CHELTUIELI CURENTE	121	01	1.032.300	147.000	1.179.300	255.000	234.500	239.000	450.800
TITLUL I CHELTUIELI DE PERSONAL	122	10	607.300	0	607.300	150.000	134.500	134.000	188.800
TITLUL IX ASISTENTA SOCIALA	123	57	425.000	147.000	572.000	105.000	100.000	105.000	262.000
Asigurari sociale	124	57.01	0	0	0	0	0	0	0
Ajutoare sociale	125	57.02	425.000	147.000	572.000	105.000	100.000	105.000	262.000
Ajutoare sociale in numerar	126	57.02.01	425.000	147.000	572.000	105.000	100.000	105.000	262.000
CHELTUIELI DE CAPITAL	127	70	0	0	0	0	0	0	0
Din total capital									
Asistenta sociala in caz de boli si invaliditati	128	68.02.05	1.012.300	0	1.012.300	255.000	234.500	234.000	288.800
Asistenta sociala in caz de invaliditate	129	68.02.05.02	1.012.300	0	1.012.300	255.000	234.500	234.000	288.800
Prevenirea excluderii sociale	130	68.02.15	20.000	147.000	167.000	0	0	5.000	162.000
Ajutor social	131	68.02.15.01	20.000	147.000	167.000	0	0	5.000	162.000
Partea a IV-a SERVICII SI DEZVOLTARE PUBLICA, LOCUINTE, MEDIU SI APE	132	69.02	514.300	0	514.300	40.000	45.000	379.300	50.000
Locuinte, servicii si dezvoltare publica	133	70.02	220.000	0	220.000	40.000	45.000	85.000	50.000
CHELTUIELI CURENTE	134	01	220.000	0	220.000	40.000	45.000	85.000	50.000
TITLUL II BUNURI SI SERVICII	135	20	220.000	0	220.000	40.000	45.000	85.000	50.000
CHELTUIELI DE CAPITAL	136	70	0	0	0	0	0	0	0
Din total capital									
Alimentare cu apa si amenajari hidrotehnice	137	70.02.05	20.000	0	20.000	0	5.000	5.000	10.000

DENUMIREA INDICATORILOR	Cod rand	Cod indicator	Program aprobat	Influente	Program rectificat	Program Industrial			
						Trim I	Trim II	Trim III	Trim IV
Alimentare cu apa	138	70.02.05.01	20.000	0	20.000	0	5.000	5.000	10.000
Iluminat public si electrificari rurale	139	70.02.06	200.000	0	200.000	40.000	40.000	80.000	40.000
Alte servicii in domeniul locuintei, serviciilor si dezvoltarii comunale	140	70.02.50	0	0	0	0	0	0	0
Protectia mediului	141	74.02	294.300	0	294.300	0	0	294.300	0
CHELTUIELI CURENTE	142	01	294.300	0	294.300	0	0	294.300	0
TITLUL II BUNURI SI SERVICII	143	20	294.300	0	294.300	0	0	294.300	0
CHELTUIELI DE CAPITAL	144	70	0	0	0	0	0	0	0
Din total capital									
Salubritate si gestiunea deseurilor	145	74.02.05	294.300	0	294.300	0	0	294.300	0
Salubritate	146	74.02.05.01	294.300	0	294.300	0	0	294.300	0
Colectarea, tratarea si distrugerea deseurilor	147	74.02.05.02	0	0	0	0	0	0	0
Canalizarea si tratarea apelor reziduale	148	74.02.06	0	0	0	0	0	0	0
Partea a V-a ACTIUNI ECONOMICE	149	79.02	601.450	30.000	631.450	133.500	135.350	134.100	228.500
Agricultura, silvicultura, piscicultura si vanatoare	150	83.02	175.000	30.000	205.000	0	25.000	25.000	155.000
CHELTUIELI CURENTE	151	01	175.000	30.000	205.000	0	25.000	25.000	155.000
TITLUL II BUNURI SI SERVICII	152	20	175.000	30.000	205.000	0	25.000	25.000	155.000
CHELTUIELI DE CAPITAL	153	70	0	0	0	0	0	0	0
Din total capital									
Agricultura	154	83.02.03	175.000	30.000	205.000	0	25.000	25.000	155.000
Alte cheltuieli in domeniul agriculturii	155	83.02.03.30	175.000	30.000	205.000	0	25.000	25.000	155.000
Transporturi	156	84.02	261.350	0	261.350	100.500	65.350	65.500	30.000
CHELTUIELI CURENTE	157	01	261.350	0	261.350	100.500	65.350	65.500	30.000
TITLUL II BUNURI SI SERVICII	158	20	261.350	0	261.350	100.500	65.350	65.500	30.000
CHELTUIELI DE CAPITAL	159	70	0	0	0	0	0	0	0
Din total capital									
Transport rutier	160	84.02.03	261.350	0	261.350	100.500	65.350	65.500	30.000
Drumuri si poduri	161	84.02.03.01	261.350	0	261.350	100.500	65.350	65.500	30.000
Alte activitati economice	162	87.02	165.100	0	165.100	33.000	45.000	43.600	43.500
CHELTUIELI CURENTE	163	01	165.100	0	165.100	33.000	45.000	43.600	43.500
TITLUL I CHELTUIELI DE PERSONAL	164	10	165.100	0	165.100	33.000	45.000	43.600	43.500
CHELTUIELI DE CAPITAL	165	70	0	0	0	0	0	0	0
Din total capital									
Turism	166	87.02.04	165.100	0	165.100	33.000	45.000	43.600	43.500

DENUMIREA INDICATORILOR	Cod rand	Cod indicator	Program aprobat	Influente	Program rectificat	Program trimestrial			
						Trim I	Trim II	Trim III	Trim IV
Alte actiuni economice	167	87.02.50	0	0	0	0	0	0	0
Partea a VII-a REZERVA, EXCEDENT/DEFICIT									
REZERVA	168	96.02	0	0	0	0	0	0	0
EXCEDENT	169	97.02	0	0	0	0	0	0	0
DEFICIT	170	98.02	0	0	0	0	0	0	0
	171	99.02	60.500	0	60.500	3.200	0	40.800	16.500

Hotărârea nr.

DENUMIREA INDICATORILOR	Cod rand	Cod indicator	Program aprobat	Influenta	Program rectificat	Program trimestrial			
						Trim I	Trim II	Trim III	Trim IV
SECTIUNEA DEZVOLTARE									
SECTIUNEA DEZVOLTARE	1		7.648.000	0	7.648.000	0	5.313.000	2.335.000	0
TOTAL VENITURI	2	00.01	7.648.000	0	7.648.000	0	5.313.000	2.335.000	0
VENITURI PROPRII	3	49.90	21.700	0	21.700	0	21.700	0	0
III. VENITURI DIN CAPITAL	4	00.15	21.700	0	21.700	0	21.700	0	0
Venituri din valorificarea unor bunuri	5	39.02	21.700	0	21.700	0	21.700	0	0
Venituri din valorificarea unor bunuri ale institutiilor publice	6	39.02.01	21.700	0	21.700	0	21.700	0	0
IV. SUBVENTII	7	00.17	6.073.000	0	6.073.000	0	3.738.000	2.335.000	0
SUBVENTII DE LA ALTE NIVELE ALE ADMINISTRATIEI PUBLICE	8	00.18	6.073.000	0	6.073.000	0	3.738.000	2.335.000	0
Subventii de la bugetul de stat	9	42.02	5.618.000	0	5.618.000	0	3.283.000	2.335.000	0
B. Curente	10		5.618.000	0	5.618.000	0	3.283.000	2.335.000	0
Finantarea Programului National de Dezvoltare Locala	11	42.02.65	5.618.000	0	5.618.000	0	3.283.000	2.335.000	0
Subventii de la alte administratii	12	43.02	455.000	0	455.000	0	455.000	0	0
Sume alocate din bugetul AFIR, pentru sustinerea proiectelor din PNDR 2014 - 2020	13	43.02.31	455.000	0	455.000	0	455.000	0	0
Sume primite de la UE/fajti donatori in contul platilor efectuate si prefinantari aferente cadrului financiar 2014-2020	14	48.02	1.553.300	0	1.553.300	0	1.553.300	0	0
Fondul European Agricol de Dezvoltare (FEADR)	15	48.02.04	1.553.300	0	1.553.300	0	1.553.300	0	0
Sume primite in contul platilor efectuate in anul curent	16	48.02.04.01	1.553.300	0	1.553.300	0	1.553.300	0	0
TOTAL CHELTUIELI	17		8.566.000	0	8.566.000	700.000	5.516.000	2.335.000	15.000
CHELTUIELI CURENTE	18	01	2.460.000	0	2.460.000	0	2.380.000	80.000	0
TITLUL X Proiecte cu finantare din fonduri externe nerambursabile aferente cadrului financiar 2014-2020	19	58	2.460.000	0	2.460.000	0	2.380.000	80.000	0
CHELTUIELI DE CAPITAL	20	70	6.106.000	0	6.106.000	700.000	3.136.000	2.255.000	15.000
TITLUL XIII ACTIVE NEFINANCIARE	21	71	6.106.000	0	6.106.000	700.000	3.136.000	2.255.000	15.000

DENUMIREA INDICATORILOR	Cod rand	Cod indicator	Program aprobat	Influente	Program rectificat	Program trimestrial			
						Trim I	Trim II	Trim III	Trim IV
Active fixe	22	71.01	6.106.000	0	6.106.000	700.000	3.136.000	2.255.000	15.000
Constructii	23	71.01.01	6.106.000	0	6.106.000	700.000	3.136.000	2.255.000	15.000
Partea a III-a CHELTUIELI SOCIAL-CULTURALE	24	64.02	160.000	0	160.000	0	80.000	80.000	0
Cultura, recreere si religie	25	67.02	160.000	0	160.000	0	80.000	80.000	0
CHELTUIELI CURENTE	26	01	160.000	0	160.000	0	80.000	80.000	0
TITLUL X Proiecte cu finantare din fonduri externe nerambursabile aferente cadrului financiar 2014-2020	27	58	160.000	0	160.000	0	80.000	80.000	0
CHELTUIELI DE CAPITAL	28	70	0	0	0	0	0	0	0
Din total capital									
Servicii culturale	29	67.02.03	0	0	0	0	0	0	0
Biblioteci publice comunale, orasenesi, municipale	30	67.02.03.02	0	0	0	0	0	0	0
Camine culturale	31	67.02.03.07	0	0	0	0	0	0	0
Servicii recreative si sportive	32	67.02.05	160.000	0	160.000	0	80.000	80.000	0
Sport	33	67.02.05.01	160.000	0	160.000	0	80.000	80.000	0
Servicii religioase	34	67.02.06	0	0	0	0	0	0	0
Alte servicii in domeniile culturii, recreerii si religiei	35	67.02.50	0	0	0	0	0	0	0
Partea a IV-a SERVICII SI DEZVOLTARE PUBLICA, LOCUINTE, MEDIU SI APE	36	69.02	5.215.000	0	5.215.000	700.000	2.383.000	2.132.000	0
Locuinte, servicii si dezvoltare publica	37	70.02	3.662.000	0	3.662.000	0	2.230.000	1.432.000	0
CHELTUIELI CURENTE	38	01	0	0	0	0	0	0	0
CHELTUIELI DE CAPITAL	39	70	3.662.000	0	3.662.000	0	2.230.000	1.432.000	0
TITLUL XIII ACTIVE NEFINANCIARE	40	71	3.662.000	0	3.662.000	0	2.230.000	1.432.000	0
Active fixe	41	71.01	3.662.000	0	3.662.000	0	2.230.000	1.432.000	0
Constructii	42	71.01.01	3.662.000	0	3.662.000	0	2.230.000	1.432.000	0
Din total capital									
Alimentare cu apa si amenajari hidrotehnice	43	70.02.05	2.800.000	0	2.800.000	0	1.400.000	1.400.000	0
Alimentare cu apa	44	70.02.05.01	2.800.000	0	2.800.000	0	1.400.000	1.400.000	0
Iluminat public si electrificari rurale	45	70.02.06	862.000	0	862.000	0	830.000	32.000	0
Alte servicii in domeniul locuintei, serviciilor si dezvoltarii comunale	46	70.02.50	0	0	0	0	0	0	0
Protectia mediului	47	74.02	1.553.000	0	1.553.000	700.000	153.000	700.000	0
CHELTUIELI CURENTE	48	01	0	0	0	0	0	0	0
CHELTUIELI DE CAPITAL	49	70	1.553.000	0	1.553.000	700.000	153.000	700.000	0
TITLUL XIII ACTIVE NEFINANCIARE	50	71	1.553.000	0	1.553.000	700.000	153.000	700.000	0
Active fixe	51	71.01	1.553.000	0	1.553.000	700.000	153.000	700.000	0

DENUMIREA INDICATORILOR	Cod rand	Cod indicator	Program aprobat	Influente	Program rectificat	Program trimestrial			
						Trim I	Trim II	Trim III	Trim IV
Constructii	52	71.01.01	1.553.000	0	1.553.000	700.000	153.000	700.000	0
Din total capital									
Salubritate si gestiunea deseurilor	53	74.02.05	0	0	0	0	0	0	0
Salubritate	54	74.02.05.01	0	0	0	0	0	0	0
Colectarea, tratarea si distrugerea deseurilor	55	74.02.05.02	0	0	0	0	0	0	0
Canalizarea si tratarea apelor reziduale	56	74.02.06	1.553.000	0	1.553.000	700.000	153.000	700.000	0
Partea a V-a ACTIUNI ECONOMICE									
Transporturi	57	79.02	3.191.000	0	3.191.000	0	3.053.000	123.000	15.000
CHELTUIELI CURENTE	58	84.02	3.146.000	0	3.146.000	0	3.038.000	108.000	0
TITLUL X Proiecte cu finantare din fonduri externe nerambursabile aferente cadrului financiar 2014-2020	59	01	2.300.000	0	2.300.000	0	2.300.000	0	0
60	58		2.300.000	0	2.300.000	0	2.300.000	0	0
CHELTUIELI DE CAPITAL	61	70	846.000	0	846.000	0	738.000	108.000	0
TITLUL XIII ACTIVE NEFINANCIARE	62	71	846.000	0	846.000	0	738.000	108.000	0
Active fixe	63	71.01	846.000	0	846.000	0	738.000	108.000	0
Constructii	64	71.01.01	846.000	0	846.000	0	738.000	108.000	0
Din total capital									
Transport rutier	65	84.02.03	3.146.000	0	3.146.000	0	3.038.000	108.000	0
Drumuri si poduri	66	84.02.03.01	3.146.000	0	3.146.000	0	3.038.000	108.000	0
Alte actiuni economice	67	87.02	45.000	0	45.000	0	15.000	15.000	15.000
CHELTUIELI CURENTE	68	01	0	0	0	0	0	0	0
CHELTUIELI DE CAPITAL	69	70	45.000	0	45.000	0	15.000	15.000	15.000
TITLUL XIII ACTIVE NEFINANCIARE	70	71	45.000	0	45.000	0	15.000	15.000	15.000
Active fixe	71	71.01	45.000	0	45.000	0	15.000	15.000	15.000
Constructii	72	71.01.01	45.000	0	45.000	0	15.000	15.000	15.000
Din total capital									
Turism	73	87.02.04	45.000	0	45.000	0	15.000	15.000	15.000
Alte actiuni economice	74	87.02.50	0	0	0	0	0	0	0
Partea a VI-a REZERVE, EXCEDENT/DEFICIT									
REZERVE	75	96.02	0	0	0	0	0	0	0
EXCEDENT	76	97.02	0	0	0	0	0	0	0
DEFICIT	77	98.02	0	0	0	0	0	0	0
78	99.02		918.000	0	918.000	700.000	203.000	0	15.000

Contabili

SUMA GABRIELA

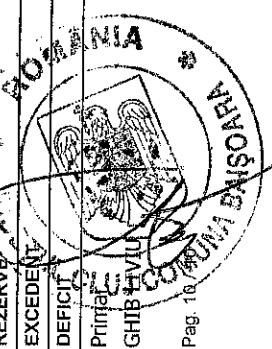

CENTRALIZATORUL DETALIILOR
51.02.01.03

Denumirea indicatorilor	Simbol	Buget initial	din care credite destinate singurii platilor restante	Influenta	Buget rectificat	Trimestre				Estimar			
						1	2	3	4				
TOTAL CHELTUIELI (FUNCTIONARE+DEZVOLTARE)		1.896.963	0	43.000	1.939.963	457.081	401.607	494.050	587.225	1.300.000	1.300.000	1.300.000	1.300.000
SECTIUNEA DE FUNCTIONARE		1.896.963	0	43.000	1.939.963	457.081	401.607	494.050	587.225	1.300.000	1.300.000	1.300.000	1.300.000
Total cheltuieli		1.896.963	0	43.000	1.939.963	457.081	401.607	494.050	587.225	1.300.000	1.300.000	1.300.000	1.300.000
CHELTUIELI CURENTE	01	1.896.963	0	43.000	1.939.963	457.081	401.607	494.050	587.225	1.300.000	1.300.000	1.300.000	1.300.000
TITLUL I CHELTUIELI DE PERSONAL	10	1.189.225	0	0	1.189.225	283.493	267.007	289.750	368.975	1.000.000	1.000.000	1.000.000	1.000.000
Cheltuieli salariale in bani	10.01	1.163.225	0	0	1.163.225	275.493	260.507	284.000	363.225	1.000.000	1.000.000	1.000.000	1.000.000
Salarii de baza	10.01.01	1.022.000	0	0	1.022.000	239.518	227.007	230.000	325.475	1.000.000	1.000.000	1.000.000	1.000.000
Alte sporuri	10.01.06	40.000	0	0	40.000	9.500	9.500	10.000	11.000	0	0	0	0
Indemnizatii platite unor persoane din afara unitatii	10.01.12	63.475	0	0	63.475	18.475	15.000	15.000	15.000	0	0	0	0
Indemnizatii de hrana	10.01.17	37.750	0	0	37.750	8.000	9.000	9.000	11.750	0	0	0	0
Contributii	10.03	26.000	0	0	26.000	8.000	6.500	5.750	5.750	0	0	0	0
Contributia asiguratorie pentru munca	10.03.07	26.000	0	0	26.000	8.000	6.500	5.750	5.750	0	0	0	0
TITLUL II BUNURI SI SERVICII	20	707.738	0	43.000	750.738	173.588	134.600	224.300	218.250	300.000	300.000	300.000	300.000
Bunuri si servicii	20.01	529.738	0	43.000	572.738	116.588	96.600	157.300	202.250	0	0	0	0
Furnituri de birou	20.01.01	14.000	0	0	14.000	3.000	3.000	7.000	1.000	0	0	0	0
Materiale pentru curatenie	20.01.02	6.000	0	0	6.000	1.100	2.900	1.000	1.000	0	0	0	0
Carburanti si lubrifianti	20.01.05	34.000	0	0	34.000	8.000	12.000	6.000	8.000	0	0	0	0
Piese de schimb	20.01.06	24.000	0	0	24.000	5.000	5.000	4.000	10.000	0	0	0	0
Posta, telecomunicatii, radio, tv, internet	20.01.08	49.000	0	0	49.000	14.000	10.000	15.000	10.000	0	0	0	0
Materiale si prestari de servicii cu caracter functional	20.01.09	322.738	0	43.000	365.738	65.488	48.700	100.300	151.250	0	0	0	0
Alte bunuri si servicii pentru intretinere si functionare	20.01.30	80.000	0	0	80.000	20.000	15.000	24.000	21.000	0	0	0	0
Bunuri de natura obiectelor de inventar	20.05	5.000	0	0	5.000	0	5.000	0	0	0	0	0	0
Alte obiecte de inventar	20.05.30	5.000	0	0	5.000	0	5.000	0	0	0	0	0	0
Deplasari, detasari, transferari	20.06	4.000	0	0	4.000	0	1.500	2.500	0	0	0	0	0
Deplasari interne, detasari, transferari	20.06.01	4.000	0	0	4.000	0	1.500	2.500	0	0	0	0	0
Carti, publicatii si materiale documentare	20.11	500	0	0	500	0	0	500	0	0	0	0	0
Pregatire profesionala	20.13	5.000	0	0	5.000	0	1.500	2.500	1.000	0	0	0	0
Contributii ale administratiei publice locale la realizarea unor lucrari si servicii de interes public local, in baza unor conventii sau contracte de asociere	20.19	25.000	0	0	25.000	10.000	10.000	5.000	0	0	0	0	0
Alte cheltuieli	20.30	138.500	0	0	138.500	47.000	20.000	56.500	15.000	0	0	0	0

Denumirea indicatorilor	Simbol	Buget initial	din care credite destinate stingerii platilor restante	Influenta	Buget rectificat	Trimestre				Estimari		
						1	2	3	4	2022	2023	2024
alte cheltuieli cu bunuri si servicii	20.30.30	138.500	0	0	138.500	47.000	20.000	56.500	15.000	X	X	X
Contabil												

PRIMAR
GHIBU LIVIU



DUMA GABRIELA
[Signature]

CENTRALIZATORUL DETALIILOR
68.02.15.01

Denumirea indicatorilor	Simbol	Buget initial	din care credite destinate stingherii platilor restante	Influenta	Buget rectificat	trimestrial				Estimari		
						1	2	3	4	2022	2023	2024
TOTAL CHELTUIELI (FUNCTIONARE+DEZVOLTARE)		20.000	0	147.000	167.000	0	0	5.000	162.000	21.000	22.000	23.000
SECTIUNEA DE FUNCTIONARE		20.000	0	147.000	167.000	0	0	5.000	162.000	21.000	22.000	23.000
Total cheltuieli		20.000	0	147.000	167.000	0	0	5.000	162.000	21.000	22.000	23.000
CHELTUIELI CURENTE	01	20.000	0	147.000	167.000	0	0	5.000	162.000	21.000	22.000	23.000
TITLUL IX ASISTENTA SOCIALA	57	20.000	0	147.000	167.000	0	0	5.000	162.000	21.000	22.000	23.000
Ajutoare sociale	57.02	20.000	0	147.000	167.000	0	0	5.000	162.000	x	x	x
Ajutoare sociale in numerar	57.02.01	20.000	0	147.000	167.000	0	0	5.000	162.000	x	x	x

Contabil

DUMA GABRIELA



PRIMAR
GHIB LIVIU

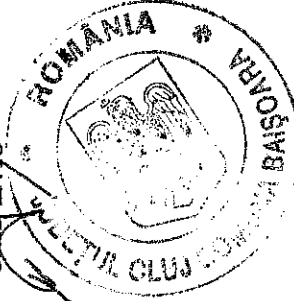

CENTRALIZATORUL DETALIERILOR
83.02.03.30

Denumirea indicatorilor	Simbol	Buget initial	din care credite destinate stingherii platilor restante	Influenta	Buget rectificat	Trimestrial					Estimari	
						1	2	3	4	2022	2023	2024
TOTAL CHELTUIELI (FUNCTIONARE+DEZVOLTARE)		175.000	0	30.000	205.000	0	25.000	25.000	155.000	151.000	152.000	153.000
SECȚIUNEA DE FUNCTIONARE		175.000	0	30.000	205.000	0	25.000	25.000	155.000	151.000	152.000	153.000
Total cheltuieli		175.000	0	30.000	205.000	0	25.000	25.000	155.000	151.000	152.000	153.000
CHELTUIELI CURENTE	01	175.000	0	30.000	205.000	0	25.000	25.000	155.000	151.000	152.000	153.000
TITLUL II BUNURI SI SERVICII	20	175.000	0	30.000	205.000	0	25.000	25.000	155.000	151.000	152.000	153.000
Alte cheltuieli	20.30	175.000	0	30.000	205.000	0	25.000	25.000	155.000		X	X
alte cheltuieli cu bunuri si servicii	20.30.30	175.000	0	30.000	205.000	0	25.000	25.000	155.000		X	X

PRIMAR
DUMA BAIȘOARA

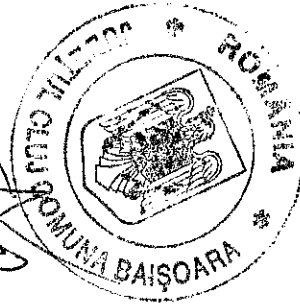

[Handwritten signature]

DUMA GABRIELA

Contabil



ROMÂNIA
JUDEȚUL CLUJ
COMUNA BĂIȘOARA
CONSILIUL LOCAL

HOTĂRÂREA nr.51
Din data de 14.12.2021

Privind aprobarea impozitelor și taxelor pentru anul 2022

Consiliului Local al comunei Băișoara întrunit la sesiune ordinară, la data de 14.12.2021

Având în vedere necesitatea indexării cu rata inflației de 2,6 % a impozitelor și taxelor locale pentru anul 2022

Văzând Raportul compartimentului de specialitate din cadrul aparatului propriu precum și Avizul favorabil al comisiilor de specialitate din cadrul Consiliului local ;

În conformitate cu prevederile:

- Legea nr. 227/2015 privind Codul Fiscal, cu modificările și completările ulterioare;
- Legea nr. 273/2006 privind finanțele publice locale, cu modificările și completările ulterioare
- Legea nr. 207/2015 privind Codul de procedură fiscală, cu modificările ulterioare

În temeiul prevederilor art.129 alin.(1), alin. (4) lit.c din OUG 57/2019 privind Codul administrativ
- art.136 și art.139 alin.(3) lit.c din OUG 57/2019 privind Codul administrativ

În temeiul art. 196 din OUG 57/2019 privind Codul administrativ

HOTĂRĂȘTE

Art.1. Aprobarea privind indexarea cu rata inflației de 2,6% a impozitelor și taxelor pentru anul 2022.

Art.2. Prezenta hotărâre are un caracter normativ și se aplică începând cu data de 01.01.2022.

Art.3. Cu ducerea la îndeplinire a prezentei hotărâri se încredințează Primarul comunei Băișoara și Serviciul buget-finanțe, contabilitate.

Art.4. Prezenta hotărâre se comunică Instituției Prefectului Județului Cluj și se aduce la cunoștință publică prin publicarea în Monitorul Oficial Local al Comunei Băișoara, pe pagina de internet.

CONSILIERI

TOTAL- 11

PREZENȚI- 11

VOTURI PENTRU- 11

VOTURI CONTRA- 0

ABȚINERE- 0

PREȘEDINTE DE ȘEDINȚĂ

MATEI IOAN-CIPRIAN

CONTRASEMNEAZĂ

SECRETAR GENERAL

JR. BUDAI BELA



ROMÂNIA
JUDEȚUL CLUJ
COMUNA BĂIȘOARA
CONSILIUL LOCAL

HOTĂRÂREA NR. 50 / 14.12.2021

Privind aprobarea organigramei și a statului de funcții actualizat

Consiliul Local al Comunei Băișoara întrunit în ședința ordinară din data de 14.12.2021

Luând în considerare:

- referatul de specialitate întocmit de către Secretarul General al comunei Băișoara, jud. Cluj;
- prevederile legii 24/2000 privind normele de tehnică legislativă;
- prevederile art. 129 din OUG 57/ 2019 privind Codul Administrativ
- avizul comisiei de specialitate nr. 1;
- art.134, pct.1, lit. a) și art. 129 alin. 1 și alin. 3 din O.U.G nr. 57/2019 privind Codul administrativ,

În temeiul art. 139, alin. (1) din O.U.G nr. 57/ 2019 privind Codul administrativ, Consiliul local al Comunei Băișoara:

H O T Ă R Ă Ș T E:

Art.1. Se aprobă organigrama și statul de funcții actualizat al Primăriei Comunei Băișoara.

Art.2. Anexa 1 și 2 fac parte integrantă din prezenta hotărâre.

Art.3. Prezenta hotărâre se comunică în termenul prevăzut de lege Instituției Prefectului- Județul Cluj, ANFP.

CONSILIERI
TOTAL- 11
PREZENȚI- 11
VOTURI PENTRU- 11
VOTURI CONTRA- 0
ABȚINERE- 0

PREȘEDINTE DE ȘEDINȚĂ
MATEI IOAN-CIPRIAN



CONTRASEMNEAZĂ
SECRETAR GENERAL
JR. BUDAI BELA

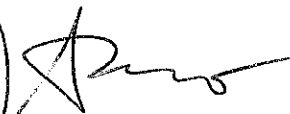

ORGANIGRAMA

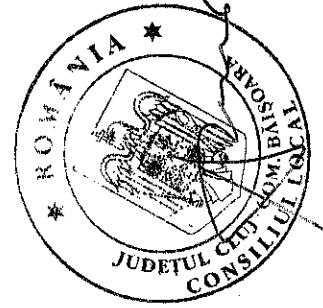
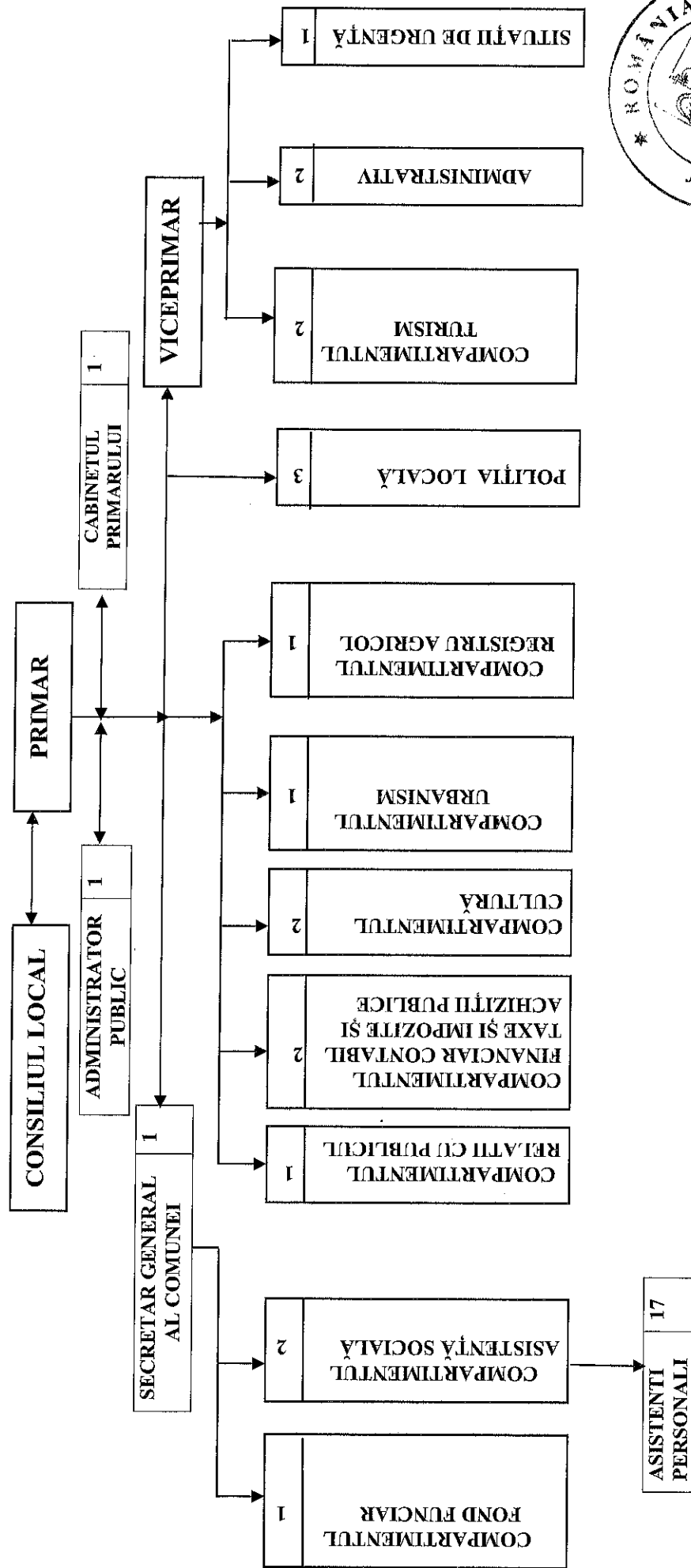

STAT DE FUNCȚII
PRIMĂRIA COMUNEI BĂIȘOARA, JUDEȚUL CLUJ

Anexa 2
la HCL NR.50/14.12.2021

NR. CRT.	Numele, prenumele/VACANT, temporar VACANT după caz	STRUCTURA	FUNCTIA DE DEMNITATE PUBLICA	Funcția publică			Clasa	Gradul profesional	Nivelul studiilor	Funcția contractuala		Nivelul studiilor	OBSERVAȚII
				Inalt functionar public	de conducere*	de executie				de conducere	de executie		
			Primar/Viceprimar/ Primar Viceprimar										
1	GHER LIVIU		Primar										
2	IANC PAUL CĂLIN		Viceprimar										
3	Budai Bela			Secretar general al comunel					S				
4	Blea Ciprian Ovidiu									Administrator Public		S	
5	Cositor Mihaela Maria									Consilier	IA	S	
6	Ghib Cornelia												
7	Vacant												
8	Șipoș Ileana												
9	Burcu Otilia												
10	Teheș Liliana												
11	Vacant												
12	Vacant												
13	Vacant												
14	Coroban Liliana												
15	Șipoș Ioan												
16	Galmati Cristian Ovidiu												
17	Cirebea Adalina												
18	Rosa Dan Cristian												
19	Moleoc Doinica												
20	Molboș Vasile												
21	Luca Gabriel Aurelian												
22	Bucur Angela												
23	Todor Alina Maria												
24	Duma Cristina												
25	Marc Vasile												
26	Ilves Zsolt Osaba												
27	Jlisa Eugenia												
28	Felea Florin Cristian												
29	Gaspar Ghizela Mariana												
30	Bazs Ioan George												
31	Felea Maria												
32	Ghisa Marcela Rodica												
33	Mătes Simona												

